DÜNYANIN EN ÜNLÜ UZAY KAHRAMANI

# GORDON

CİLT 16

HAFTALIK GENÇLİK MECMUASI

www.cizgidiyari.com
direnc11

GORDON

# TEHLİKELİ UÇUŞ

GORDON'UN ELTA İLE BİR İLİŞKİSİ OLDUĞUNU SANAN DALE ONDAN AYRILIP BAŞKASI İLE EVLENMEYE KARAR VERİR.. BU HABERLE SARSILAN GORDON BİR YANLIŞLIK SONUCU EĞLENCE UYDUSUNA GİDER VE BURADA TANIŞTIĞI BİR GENÇ KIZIN ÖZEL GEMİSİYLE KAZAYA UĞRAR..

© Copyright Opera Mundi - K.F.S.

AZ ÖNCE BİR UZAY TAKSİSİNE BİNMİŞ.. YANINDA DA GENÇ BİR ADAM VARMIŞ..
KAFATASINDAKİ O ÇATLAKLA TEKRAR DANS ETMEYE KALKARSA HİÇ DE İYİ OLMAZ..
GORDON ! ÇILDIRDIN MI SEN ? HEMEN YATAĞINA GİR!
ONUN BAŞINA BU BELAYI BEN AÇTIM DOKTOR.. HATAMI DÜZELTMELİYİM..
AZ ÖNCE TEDAVİ KARTIMI GÖRDÜM.. FİZİKSEL HİÇ BİR ARIZAM YOK..
FAKAT BİR ŞOK GEÇİRDİN GORDON.. DİNLENMEN GEREK..
O KIZA BİR ŞEY OLURSA KENDİMİ HİÇ AFFETMEM.. HASTANEDEN ÇIKIYORUM..
BUNA İZİN VEREMEM
SAKIN BANA ENGEL OLMAYA KALKMAYIN DOKTOR.. YOKSA YENİ HASTALAR ÇIKAR SİZE..
BU HALİNLE HİÇ BİR ŞEY YAPAMAZSIN GORDON..
KIRIK BİR KOL BENİ DURDURAMAZ DOKTOR..

© King Features Syndicate, Inc., World rights reserved.

TEŞEKKÜRLER.. NOT ET..! BİZ DE ORAYA Gİ- DİYORUZ...
ŞEYTAN KLÜP HA?. VAY CANINA..
NEDİR O ?..
ÇILGINLARIN GİTTİĞİ BİR EĞLENCE YERİ..O HIZLI GENÇLER ORA- DA ROKETLERLE DANS EDERLERMİŞ. ANLAYA- CAĞIN HERKESE GÖRE BİR YER DEĞİL..
TAXI
TAXI
NEDİR O RAD- YODAKİ ?.
KAÇAK BİR MÜZİK İSTASYONU BAY GORDON..
İŞTE..ŞEYTAN KLÜP'E GEL- DİK..BURAYA GİRMEK İSTEDİ- ĞİNDEN EMİN MİSİN ?.
KLÜP
TABİİ..
HAY ALLAH..BU ÇILGINLARIN DANS ETTİĞİNİ GÖRÜNCE ACA- BA SİGORTA TAKSİDİNİ YATIR- DIM MI DİYE DÜŞÜNÜYORUM..
TAXI
VAY CANINA.. NEREDEYSE ÇARPIYORLAR- DI BİZE..
ROKETLE DANSMIŞ.. NE İŞ.!

BIRAZDAN DÖNECEĞİM.. TAKSİMETRE ÇALIŞSIN..
ACELE ETSEN İYİ OLUR GORDON.. BİR KARIM DÖRT ÇOCUĞUM VE HASTA BİR KALBİM VAR..
İŞTE ORADA.. RHEA..
GORDON! NE ZAMAN ÇIKTIN O MEZBAHADAN ?
KİM BU ADAM.?
HAY ALLAH.. BENİM ARKAMA TAKILACAĞIN HİÇ AKLIMA GELMEZDİ..
SENİ TEKRAR HASTANEYE GÖTÜRECEĞİM RHEA..
YAVAŞ OL BAKALIM..
ÇATLAK BİR KAFATASIYLA DOLAŞMANA İZİN VEREMEM..
KUSURA BAKMA.. BU DANSI BAŞKASIYLA YAPMAM GEREK..
GÖRDÜN MÜ ?.
ROKETİM ZEHİR GİBİ.. EN HIZLI DANSI YAPACAĞIM SENİNLE..
KIZ BENİMLE KALIYOR AHBAP..
BAK, TEK KANAT.. ONU KİMSEYE KAPTIRMAM.. ÇEK GİT BURADAN..
KIZ HASTA.. BİR AN ÖNCE HASTANEYE GÖTÜRMEM GEREK!

GEL GÜZELİM.. ATLA DA UÇA-LIM!
OH ZİNO.. HEYECANDAN KALBİM DURACAK..
HEY.. TAKSİ!
ZİNO!
ZİNO GORDON'U İYİ TANIMIYORDU.. İLERİ ATILDI AMA..
BOŞUNA ÇIRPINMA GÖ-TÜRECEĞİM SENİ..
ZİNO! DURDUR, ONU..!
HEY.. TEK KANAT..
FAZLA OLDUN SEN!

VAY CANINA! KAVGA VAR!.
HAYDI ZINO.. GÖSTER KENDİNİ..!
ŞUNU SEN İSTEDİN TEK KANAT..!
ZINO DUR!.
CLICK!
YAPMA ZINO..!
GÖZÜ DÖNDÜ RHEA.. GERİ ÇEKİL.!
BURADAN GİTSEK İYİ OLACAK..
ŞAMATA BİTTİ, TEK KANAT.. KOLLA KENDİNİ..!

GORDON, ZINO'NUN TEKRAR HADDİNİ BILDIRMEK İÇİN HAZIR_LANDI..
YAY CANINA_ NE DARBEYDİ O.!
ÜZGÜNÜM GOR_DON.. BIÇAK ÇE_KECEĞİ AKLIMA GELMEZDİ..
GEL RHEA! İKİNİZİ DE HAS_TANEYE GÖTÜRE_CEĞİM..
DUR BAKALIM.. SEN GÖSTERİNİ YAPTIN..
AMA BANA KARIŞA_MAZSIN.. GİT BURA_DAN.!
KAFATASINDA ÇATLAK VAR RHEA.. HAREKET EDERSEN ÖLÜRSÜN_
HAYATIMI DİLEDİĞİM GİBİ DEĞERLEN_DİRİRİM.. HİÇ KİMSE KARIŞAMAZ.!

ASIL HASTA OLAN SENSİN, GORDON. HASTALIĞIN ADINI DA SÖYLEYEYİM.. AŞIRI CİDDİLİK.!
ŞEYTAN KLÜP
ŞU YEŞİL YUVARLAĞA BAK!. BİR GÜN ÇILGININ BİRİ ATOM BOMBASI-NIN DÜĞMESİNE BASTI MI, HAVAYA UÇUP KÜL OLACAK.. ONUN İÇİN VAKİT VARKEN EĞLEN-MENE BAK..
SİZLER DE AY-NI FİKİRDE MİSİNİZ?.
TABİİ..
KAÇ GÜNLÜK ÖMRÜMÜZ KAL-DIĞINI BİLMEDİ-ĞİMİZE GÖRE YAŞAMAYA BAKI-YORUZ BİZ!
YETERİNCE KONUŞ-TUK.. BENİ DANSA DAVET EDEN YOK MU?.
BEN VARIM RHEA..
ZİNO.. YARI YARIYA ÖLÜ SAYILIRSIN AMA YİNE DE YAŞAMA-SINI BİLİYORSUN..
BÖYLE YAPMAMIZ GEREK..
ATOM BOMBA-SININ KORKU-SUNU ANCAK TEHLİKE İÇİNDE YAŞAMAK UNUT-TURUR BİZE..
DUR ZİNO.. BENİMLE KOZUNU PAYLAŞMAK İSTER MİSİN?.
TABİİ GORDON.!

O HALDE SENİNLE BİR ROKET BALESİ YAPALIM.. AMA RHEA KARIŞMASIN BU İŞE..
KABUL.!
EĞER O KAYBEDER-SE BENİMLE HASTA-NEYE GELE-CEKSİN.!
O ROKETE BİNDİĞİNE PİŞMAN EDE-CEĞİM SENİ GORDON..
HAY ALLAH.. NE EĞLENCE.!
BÖYLESİNİ HİÇ GÖRMEMİŞ-TİK.!
BAKALIM KİM ÖN-CE PES EDE-CEK.?
ZİNO'YA HİÇ KİMSE PES ETTİREMEZ.!
GORDON DOĞDU-ĞUNA PİŞMAN OLACAK.!
İŞTE BAŞ-LADI-LAR.!
AÇILIN DA BİZ DE GÖRELİM.!
VAR MI İDDİAYA GİREN ?.
ZİNO'YA BİR ONLUK.!
BENDEN ELLİ.!

KOLLA KENDİNİ AHBAP.. GELİYORUM..
BU YAPTIĞINI ÇOCUKLAR DA YAPAR ZINO.. ÇOK ACEMİYMİŞSİN.!
ŞİMDİ BEN SANA SALDIRACAĞIM..
ALLAH KAHRETSİN... GEMİMİ PARÇALIYACAKSIN..
SAKİN OL ZINO.. YOKSA SON ROKET DANSIN OLUR BU..
ÜFF.. ŞU HALE BAKIN.!

ELLERİN TİTRİYOR ZİNO.. GEMİNİN SALLANMASINDAN BELLİ..
SOLUK ALIŞIN DA ŞİDDETLENDİ.. BİRAZ SAKİN OL EVLÂT.!
GORDON.. NE YAPMAK İSTİYOR_ SUN ?.
SENİN SÖYLEDİĞİN GİBİ TEHLİKE İÇİNDE YAŞAMAK İSTİYORUM ZİNO.. DİKKATLİ OL.. ŞİMDİ PİKE YAPACAĞIM. BENDEN AYRILMAMAYA BAK. YOKSA İKİMİZİN DE PARÇASINI BULAMAZLAR..
HAYDİ ZİNO.! DÖNÜYORUZ.!
NE HABER ZİNO.? TEHLİKE İÇİNDE YAŞAMAK HALÂ GÜZEL Mİ ?.
KES SESİNİ GORDON!.
NE OLUYOR.. SİNİRLERİN Mİ BOZULDU

KENDİNİ KAYBETMEMELİSİN.. UFACIK BİR HATAN İKİMİZİN DE ÖLMESİNE YOL AÇAR..
SUS DEDİM SANA!
İN ARTIK ÜSTÜMDEN.. MAKSADIN İKİMİZİ DE ÖLDÜRMEK Mİ?
NİYE OLMASIN? HIZLI YAŞA, ÇABUK ÖL! BU DEĞİL MİYDİ İSTEĞİNİZ? HAYDİ. TEKRAR PİKE YAPACAĞIZ..
ÇILDIRMIŞSIN SEN.!
VAY CANINA!. ZİNO KAÇIYOR... PES ETTİ!.
İNANILIR GİBİ DEĞİL.. GORDON ZİNO'YA PES ETTİRDİ!.
ŞUNA BAK.. NASIL DA KAÇIYOR!.
DÜŞÜNEBİLİYOR MUSUNUZ? GORDON TEK ELİYLE KULLANDI ROKETİ.. UFACIK BİR HATA İKİSİNİ DE ÖLDÜRÜRDÜ..
NE SOĞUKKANLI ADAM.. BİZ DE ONA CESARETTEN BAHSETTİK..
NE HABER RHEA?
SEN KAZANDIN GORDON.. HASTANEYE GİDECEĞİM.. NE ZAMAN İSTERSEN SÖYLE!.

UZAY GÖNÜLLÜLERİ
DOĞRUSU ŞAŞKINA ÇEVİRDİN BENİ GORDON. HİÇ BEKLEMEZDİM..
HEM DE TEK ELLE YAPTIN BUNU..
SENİ YANLIŞ TANIMIŞIZ GORDON..
ŞAŞMADIM BUNA.. SİZİN GÖZÜNÜZDE BÜTÜN DÜNYA APTAL VE BECE-RİKSİZ..
OYSA HEPİNİZ YARARLI KİŞİLER OLABİLİRSİNİZ.. AMA SİZİN İÇİN ÇOK ZORDUR BU..
BU DA NE DE-MEK..?
TEHLİKE İÇİNDE YAŞAMAK İSTİYOR-SUNUZ DEĞİL Mİ ?
NE DEMEK İSTİYORSUN, ONU SÖYLE.!
GEZEGENLER ARASINDA PATLAYI-CI MADDELER TAŞIMAYA.. ATOMİK SİLÂHLAR KULLANMAYA NE DER-SİNİZ ? YETERİNCE HEYECANLI BİR İŞ SİZE..
NEREDE BÜTÜN BUNLAR ?

AYDA.. UZAY GÖNÜLLÜLERİNİN ÜSSÜ VAR.. ORADA ARADIĞINIZ HEYECANI FAZLASIYLA BULABİLİRSİNİZ..
HAY ALLAH.. KAFAM KARIŞTI!
AYRICA DÜNYAYA DA FAYDALI OLABİLİRSİNİZ..
ATOM TEHLİKESİNE KARŞI YENİ DÜNYALAR YAPMAYA ÇALIŞIYORLAR.. YARDIM EDİN ONLARA!
İŞ OLDUKÇA ZORDUR.. KABUL ETMEK İSTEMEYENİ AYIPLAMAM..
PEKÂLÂ GORDON!
İŞ MADEM HEYECANLI BEN ÖNCELİKLE KABUL EDİYORUM..
SAHİ Mİ ZİNO?
FAKAT SENİN BİR SÜRE İÇİN UZAY GÖNÜLLÜLERİ ÖRGÜTÜNDEN GÖREV DIŞI BIRAKILDIĞINI DUYDUM..
NE ÇIKAR BUNDAN?
1134

SEN ÖRGÜTE GERİ DÖNERSEN HEPİMİZ İŞİ KABUL EDECEĞİZ..
HAYDİ GORDON! KONUŞ BAKALIM!.
DEMEK HEPİNİZ İŞİ KABUL EDECEKSİNİZ HA ?.
EVET GORDON! AMA ŞARTIMIZI KABUL EDİYOR MUSUN ?.
BAYLAR.. HEPİNİZ GEMİYE.. RHEA'YI HASTANEYE BIRAKIR BIRAKMAZ AYA GİDİP GÖREVE BAŞLAYACAĞIZ..
BAZEN AĞZIMI AÇTIĞIMA PİŞMAN OLUYORUM..
O HALDE SEN DE HİÇ AÇMA!.
GORDON'DAN UZAY HASTANESİNE.. ACİL YARDIM KAPISINA İNİYORUZ.. HAZIR OLUN!.
SENİ ÖZLEYECEĞİM GORDON..
İYİ ŞANSLAR RHEA! SENİ GÖRMEYE GELECEĞİM..
ELVEDA ÇOCUKLAR.. SAKIN BOMBALARI DÜŞÜRMEYİN!.

ŞİMDİ DOĞRU AYDAKİ ÜSSE..
NE O ? YOKSA PİŞMAN MI OLDUNUZ ?.
NE DÜŞÜNÜ-YORSUN Hİ-Fİ ?
DUYDUĞUMA GÖRE O ÜS ATEŞLİ HASTALIK-LAR, METEOR GÖKÜNTÜLERİ, ÇEKİM BENTLE-RİYLE DOLUYMUŞ. BİZİMKİSİ İNTİ-HAR OLACAK..
ALDIRMA Hİ-Fİ.! EN KOLAY İŞLERİ SİZE VERECEK-LER.. İŞTE ÜSSE GELDİK..
U.İ.G DEN KİMLİĞİ MEÇ-HUL GEMİYE.. YASAK BÖLGEYE GİRDİNİZ, HE-MEN UZAKLA-ŞIN..
HİDROJEN BOMBASI TAŞIYAN BİR RO-KET ALTI SANİYE SONRA ATEŞLENECEK..
U.İ.G DEN KİMLİĞİ MEÇHUL GEMİYE.. DERHAL O BÖLGEDEN UZAKLAŞIN.!
BAK GORDON! BİZDEN SÖZ EDİYOR-LAR.!

HAY ALLAH.. U.İ.G.(*) BİZE GÖRE DEĞİL GALİBA.. DAHA KOLAY BİR İŞTE ÇALIŞA-MAZ MIYDIK..?
(*) U.İ.G: UZAY İMAR GÖNÜL-LÜLE-Rİ..
O GEMİ SON ANDA KAÇTI.. YOKSA İSABET ALACAKTI..
KABAHAT BİZDE.. ONLARI DA-HA ÖNCE UYARMALIY-DIK..
GORDON.. HAN-Gİ RÜZGÂR ATTI SENİ BURA-YA..?
ALBAY SINGH SANA GÖNÜL-LÜ İŞÇİLER GETİRDİM..
BÖYLE DURDUKLARINA BAKMA.. HEPSİ DE CESUR VE ÇALIŞKAN-DIR.!
AZ SONRA GÖNÜLLÜLERE GÖREVLERİ HAKKINDA BİLGİ VERİLDİ..
İŞTE.. HİDROJEN BOMBASI TAŞI-YAN ROKETLERLE, YOLUMUZ ÜZERİN-DEKİ METEORLARI TEMİZLİ-YORUZ..

BURADA, YENİ GELENLERE GEREKLİ ARAÇ VE GEREÇLERİN KULLANILMASINI ÖĞRETİYORUZ..
BU ALETLER SAYESİNDE YENİ DÜNYALAR YAŞAMAYA HAZIR HALE GETİRİLİYOR.. NASIL, YAPABİLECEK MİSİNİZ ?.
ÖLMEDEN ÖNCE ŞU ZIMBIRTILARA BİNMEK İSTERDİM DOĞRUSU.. BENİ BU GÖREVE VEREBİLİRSİNİZ BAYIM -
SEN DE GELİR MİSİN BENİMLE Hİ-FI ?
TABİİ ZİNO.. SENDEN EKSİK NEYİM VAR ?
ÇOCUKLAR İŞE HAZIR ALBAY SINGH !
TAM ONLARA GÖRE BİR PROJE VAR.. SENİN YÖNETMENİ İSTİYORUM GORDON.. GEL DE ANLATAYIM..
PLÂNLAMA BÖLÜMÜ
BU PROJEYE YAĞMUR HAREKÂTI DİYORUZ.. BİLİYORSUN SATÜRN HALKALARININ ÖNEMLİ BİR KISMI BUZ PARÇALARINDAN YAPILMIŞTIR ..
SATÜRN

GÖREVİNİZ BU DEV AYSBERGLERİN ÜZERİNE İTİCİ ROKETLER YERLEŞTİRİP ONLARI MARS'A GÖNDERMEK..
BÖYLECE ORADAKİ LEZİN SU İHTİYACI KARŞILANACAK.
EVET.. BUZ MARS'IN ATMOSFERİNE GİRİNCE ERİYECEK VE YAĞMUR HALİNDE DÖKÜLECEK..
SATÜRN
BUZ DAĞI
BUZLARIN YOLU
GÜNEŞ
MARS
ROKETLER
BU ARADA EĞİTİM İŞLERİ DE HIZLA SÜRDÜRÜLÜYORDU-
HEY ÇAVUŞ.. BENİM AYAKLARIM DANSETMEK İÇİN YARATILDI..BEN VAZGEÇİYORUM BU İŞTEN!
HAREKÂTIN EN ÖNEMLİ ALIŞTIRMASI BU..SESİNİ KES VE DEVAM ET.!
O SIRADA SATÜRN YAKINLARINDA..
GORDON'DAN U.İ.G'YE. MALZEME GEMİSİ YÖRÜNGEYE GİRDİ..HAREKÂT SİTESİ HAZIRLANACAK..
BURADAKİ BUZLARI MARS'A GÖNDEREBİLİRSEK MARS GÖLLERİNDE KAYIKLA GEZİLİR ARTIK..
İLK AYSBERG GÖNDERİLMEYE HAZIR İŞTE U.İ.G. GEMİSİ DE GELDİ!

BAŞARDIK GORDON.. ŞİMDİ NE YAPACAĞIMIZI SÖYLE!
BUZ PARÇALARININ İŞARETLİ YERLERİNE İTİCİ ROKETLERİ YERLEŞTİRECEKSİNİZ..
SONRA DA BU BUZ KİTLESİ UZAKTAN KUMANDA İLE MARS'A SEVKEDİLECEK..
HAY ALLAH.. NE İŞ!
ÖNCE BUZU ISI IŞINIYLA DELİN.. SONRA ROKETİN AYAKLARINI İYİCE YERLEŞTİRECEKSİNİZ..
HEY.. ÖZEL ULAK GELİYOR!
GORDON.. DİKKAT!
BU SON OLSUN ZINO.. BIR DAHA YAPARSAN BEYNİNİ DAĞITIRIM..
KENDİNİ NE ZANNEDİYOR DA BENİMLE BÖYLE KONUŞUYOR..?
AMİRİMİZ O ZINO.. DİNLERSEN İYİ OLUR..

BEN HİÇ KİMSEDEN EMİR ALMAM..
NASIL İSTER-SEN DOSTUM..
AMA BENİM ONUNLA TAKIŞ-MAYA HİÇ NİYETİM YOK.!
Hİ-Fİ.. DİKKAT ET.. BUZ ÜZERİNE GE-LİYOR!..
TANRIM..
ERİTTİĞİM BUZ DON-DU.. İÇİNDE SIKIŞTIM..
KIMILDA-MA!
GORDON.. Hİ-Fİ.. İKİSİ DE ORADA SIKIŞ-TILAR!
YAKLAŞMA GORDON.. SEN DE YAKALANIR-SIN!
SEN SIKI DURMAYA BAK Hİ-Fİ..

BUZU ERİTECEĞİM..
ÇOK GEÇ - HEMEN BURADAN ÇIK GORDON!..
YARDIM EKİBİNİ ÇAĞIRALIM..
ÇIK BURADAN GORDON.. YOKSA SEN DE ÖLECEKSİN..
ARTIK ÇIKAMAM Hİ-Fİ..
ÇIKIŞ KAPANDI AMA BUNUNLA BİR DELİK AÇARIZ..
UMARIM ORADAN ÇIKABİLİRİZ..
OLUYOR GORDON.. DEVAM ET!

ALLAH KAHRETSİN!
NE OLUYOR?
BAŞKA BİR BUZ PARÇASI BİZİM-KİNE ÇARPMIŞ OLMALI..
AÇTIĞIMIZ DELİK KA-PANDI..
NE OLU-YOR BURA-DA?
Hİ-Fİ İLE GORDON.. İKİ BUZ PARÇASININ ARASINDA KAL-DILAR..
İKİSİNİN DE SONU GELDİ..
BEN İSTİFA EDİ-YORUM..
GEL BURA-YA..
HEMEN KAZMAYA BAŞLAYA-CAĞIZ.. ONLARI BULMADAN DA DURMAK YOK.. HAYDİ!
NE APTALLIK. BİNLER-CE TONLUK BUZUN ALTIN-DA KALDILAR.. KAZARAK NASIL BAŞEDERİZ?
SEN KAZ-MAYA DEVAM ET, ZİNO!

ON SAATTİR KAZIYORUZ.. FAYDASIZ..
HEY-ŞURA-YA BAKIN..
DONMUŞ BİR BACAK..
NİHAYET BULDUK ONLARI..
ETRAFLARI-NI OYUN.!
ISI IŞINLARINI EN ALT DERECEYE AYARLAYIN..
İKİSİ DE KAS-KATI KESİL-MİŞ.!
GORDON-HI-FI-
MÜSAADE EDİN.!
NASILLAR DOKTOR ?
HEMEN AMBULANSA TAŞIYIN ON-LARI..

ŞİMDİDEN BİR ŞEY SÖYLEYEMEM AMA KURTULACAKLARINI UMARIM..
BEN DE KURTULACAKLARINI HİÇ UMMUYORUM–
YAVAŞÇA BAŞLIĞINI ÇIKARIN..
SİZİ GÖRDÜĞÜME SEVİNDİM DOKTOR..
GORDON.. İYİLEŞTİN ARTIK.!
BUZUN ALTINDA KALDINIZ AMA ELBİSELERİNİZ SİZİ KORUMUŞ.
YA Hİ–Fİ? O NASIL?
OFF.. HÂLÂ ÜŞÜYORUM BEN..
SİNİZİN BOZUK Hİ–Fİ.. OYSA BURASI SICAK..

ÖYLE AMA, ŞİMDİDEN SONRA KİMSE BUZ LÂFI ETMESİN YANIMDA..
BİRAZ DİNLENİN BAYLAR..
İMKÂNSIZ DOKTOR. BU PATLAYICILARI DERHAL YERLEŞTİRMELİYİZ. İŞ GERİ KALAMAZ..
GEÇMİŞ OLSUN GORDON!
SAĞOLUN. HAYDİ KALDIĞIMIZ YERDEN BAŞLAYALIM..
BUZLARIN ÜZERİNDE PATLAYICILARI YERLEŞTİRECEK KADAR DELİK AÇALIM.
ŞİMDİ DE BUNU YERLEŞTİRELİM..
FÜNYELERİNE DE PATLATICI KABLOLARI YERLEŞTİRELİM..
SONRA NE OLACAK GORDON?.
KABLOLAR ELEKTRONİK PATLATICIYA BAĞLANACAK..

BUZ PARÇALARINI GENİŞ BİR ALA–
NA YAYMAK İÇİN BU ALET ONLARI
İNFİLÂK ETTİRECEK
BÖYLECE MARS'DA BİR HAYLİ ARAZİ SULANMIŞ OLACAK..
HAREKÂTIN EN ÖNEMLİ KISMI BAŞLIYOR.. DİKKAT EDİN.!
BİRİNCİ ROKET.. ATEŞ.!

HER BUZUN ÜZERİNDEKİ KOMPÜTER ONLARI MARS'A KADAR SEVK EDECEK..
HEDEFLERİNE ULAŞTIKLARI ZAMAN DA ONLARI İNFİLÂK ETTİRECEK..
BU SAYEDE PLÂN GERÇEK-LEŞMİŞ OLACAK..
ŞİMDİLİK HER ŞEY YOLUNDA GORDON-
HEY.. ALARM VAR!
60 NUMARALI AYSBERG ROTASIN-DAN ÇIKTI..
HEMEN GÜCÜNÜ KESİN! ÖTEKİLERE ÇARPMA-SIN!

ROKETLERİ DURDURULDU, FAKAT YİNE DE YANINDAKİNE ÇARPTI..
HEMEN ORAYA GİDİP BİR GÖZ ATALIM SARGE..
OLUR GORDON!
AYAKLAR İYİ YERLEŞTİRİLMEMİŞ.. YOL ALIRKEN BUZ ERİYİNCE BOŞTA KALMIŞ..
KİM TAKMIŞTI BUNU?
BUNU NE YAPACAĞIZ GORDON?
HEMEN ONARIP YOLUNA DEVAM ETMESİNİ SAĞLAYACAĞIZ..
TAMAM SARGE.. ÇEK..
GERİ ÇEKİL ROKET TEKRAR ÇALIŞTI..

HAY ALLAH.. BOŞLUKTA DOLAŞIYOR..
YERE YAT GORDON..!
BU ATOMİK JET BİZİ BİR ANDA PARÇALAR..
AMA ELİ KOLU BAĞLI DURAMAYIZ.. BİRAZ DAHA ÇIRPINIRSA HER ŞEYİ HAVAYA UÇURACAK..
KONTROL KABLOLARINI KESMELİYİM-
GORDON DUR!
ÇILDIRDIN MI SEN?
İŞTE OLDU..
KONTROL ODASINA DÖNELİM. ROKETİ ÇALIŞTIRANI ÖĞRENMEK İSTİYORUM..
BİR YANLIŞLIK OLMALI.. KİMSE SABOTE ETMEZ..
ŞURAYA BAK BİRİ KONTROL ODASINDAN ÇIKTI, KAÇIYOR!
AIR LOCK

ORADAN ÇIKTIĞINA EMİN MİSİN ?
TABİİ.. GÖZÜMLE GÖRDÜM.!
AMA PŞMAN OLACAK BUNA..!
DUR SARGE..
- ONUN YAPTIĞINDAN EMİN DEĞİLİZ..
O HALDE YAKALAYIP ÖĞRENELİM..
NEREYE GİDİYOR ACABA ?
ŞİMDİ ANLARIZ..!
İŞTE YATAKHANEYE GİRDİ..
SÖYLEYİN BAKALIM.. ŞU ANDA KAPIDAN İÇERİ GİREN KİMDİ ?

BİRİ GORDON'LA BENİ ÖLDÜRMEK İSTEDİ.. ŞİMDİ İÇERİ GİREN OYDU.. SÖYLEYİN KİM ?
SAKİN OL SARGE.. HERKES DURMADAN GİRİP ÇIKIYOR..
ZINO.. TERLEMİŞSİN - YOKSA ÇOK MU KOŞTUN ?
BENİ SUÇLAMAYA ÇALIŞMA.. ANTRENMAN YAPTIĞIMI HERKES GÖRDÜ..
HEM NEDEN SİZİ ÖLDÜRMEK İSTİYEYİM !?
KAYITLARA BAKTIM.. AZ ÖNCE ARIZALANAN ROKETİ YERİNE SEN TAKMIŞSIN..
SÖYLE BAKALIM .. NE DERSİN BUNA ?
BİR KOMPLO BU.. SİZİ ÖLDÜRMEYİ HİÇ DÜŞÜNMEDİM !.
BUNU HİÇ KİMSE İDDİA EDEMEZ.. ŞİMDİ YANINA BİRİNİ AL VE HEMEN GİDİP O ROKETİ ONAR..
KEŞKE EMİN OLABİLSEYDİM SARGE.
BEN EMİNİM GORDON.. İSPAT EDENE KADAR ONU GÖZDEN AYIRMAYACAĞIM.

60 NUMARALI AYSBERGDE ONARIM BİTMİŞTİR..
HEMEN AYRILIN ORADAN ZİNO.. BUZLAR MARS ATMOSFERİNE GİRMEK ÜZERE..
HAVA SÜRTÜNMESİ ISITIYOR ONLARI GORDON..
FAKAT BU ISIYLA ERİMEYECEK KADAR BÜYÜKLER. PATLAYICILARI ÇALIŞTIRMAYA HAZIR OLUN.
ATEŞ.!
GÜZEL.. AYSBERGLER PARÇALANDI.!
BU PARÇALARI DA HAVA SÜRTÜNMESİ ERİTEBİLİR..
GORDON.. RADYO KONTROLLERDEN BİRİ ÇALIŞMIYOR.. BU AYSBERG PATLAMAYACAK..
YİNE 60 NUMARA.. ŞU ZİNO'NUN ONARDIĞI..
HAY ALLAH.. BU HALİYLE MARS'A DÜŞERSE ORTALIĞI MAHVEDER.!

NASIL OLDU, ANLAMIYO-RUM..
BUNU ONA SOR!..
BUNU SONRA DÜŞÜNÜRÜZ.. ŞİMDİ HEMEN GİDİP ARIZAYI ONARMA-LIYIM..
FAKAT İNTİHAR OLUR BU.. BUZ NEREDEYSE ATMOSFERE GİRECEK..
O HALDE İKİ Kİ-Şİ İNTİHAR EDE-CEK.. BU KEZ ZİNO DA BENİMLE GELECEK.
NE DERSİN ZİNO..? BİR İTİRAZIN YOK YA..?
BENİ KORKU-TACAĞINI MI SANIYORSUN?
SENİN GİTTİĞİN HER YERE BEN DE GELEBİLİ-RİM..
SAKİN OL DOSTUM..
BU KÜTLE İKİ KEZ SENİN ELİNDEN GEÇTİ. ŞİMDİ ONU ONA-RABİLMEK İÇİN SADECE ÜÇ DA-KİKAMIZ VAR..
A-17

HAYDİ ZİNO.. ARIZAYI GÖREBİLDİN Mİ ?
EVET GORDON.. İŞTE ŞURADA!..
ROKET BAŞIBOŞ DOLAŞIRKEN KONTROL RADYOSU YANMIŞ..
BU DEVRELERDE İŞ KALMAMIŞ ZİNO.. ONARILAMAZ DA..
O HALDE HEMEN YENİSİNİ GETİR.. AMA ACELE ET..
VAKİT YOK.. ELLERİMİZLE TUTACAĞIZ..
SAÇMALAMA GORDON.. BİZ ÜZERİNDEYKEN BUZULU İNFİLÂK ETTİREMEZSİN..
BAŞKA ÇAREMİZ YOK ZİNO.. BİR DAKİKA SONRA YERE İNMİŞ OLACAĞIZ..
DETONASYON KABLOSUNU GEMİYE BAĞLAYACAĞIM.. İVME YATAKLARIMIZA UZANIRIZ..
SONUMUZ GELDİ DESENE ŞUNA..
BELKİ DE ÖLMEYİZ.. BUZULUN KÜTLESİ BİZİ BIRAZ KORUYABİLİR..
TABİİ YANILMAMIŞSAM..

TAMAM ZINQ.. PATLATIYORUM!.
SEN BİR ÇILGINSIN GORDON.. AMA BAŞKA ÇARE DE YOK..
HAYDİ.!
GORDON KONUŞ. BİR ŞEYİNİZ YOK YA..?
MERAK ETME SARGE.. İKİMİZ DE İYİYİZ!.
NE İYİSİ..? SANKİ BİR TANK GEÇTİ ÜZERİMDEN..
BAŞARDIN GORDON.. BÜTÜN BUZLAR ERİDİ..MARS SUYA KAVUŞTU..

ŞURAYA BAK DOSTUM.. ESERİNLE ÖVÜNEBİ-LİRSİN..
İŞTE MARS'DA BİR YER-LEŞME YERİ.. SEVİNÇLERİ BÜTÜN YORGUNLUĞUMU-ZA DEĞER..
YAĞMUR HAREKÂTI TAMAMLAN-MIŞTIR!.
AYNI ANDA MARS VE JÜPİTER ARASINDAKİ ASTROİD KEMERİNDE..
SİLAHIN KONTRO-LÜNÜ KAYBETTİK.. ROTADAN ÇIKTI..
HEMEN ALARM VERİN.. HİDROJEN BOM-BASI BAŞLIĞI TAŞI-YOR..
BÜTÜN ARAŞTIRMA GEMİLERİ, DİKKAT!. BURASI GÖZLEM İSTASYO-NU. RADYOTELESKOBUMUZ BİR SER-SERİ BOMBA TESBİT ETTİ.. YERİ 14 DERECE 16 DAKİKA..
BÜTÜN ARAŞTIRMA EKİPLERİ DİKKAT.
BİZİM BÖLGE BU..BEN İZCİ GEMİLERİNİN EN HIZLISINI ALIYORUM SARGE..SEN DE BİR TANE AL..
SEN-DEN ÖNCE BEN VARIM GOR-DON..
PEKALÂ ZİNO- AMA ÇOK DİKKATLİ OL.. BİRAZ YAVAŞLA.. GEMİYİ YAKACAK-SIN..
NE O GORDON? KORK-TUN MU YOKSA?

BELKİ DE EKZOZ DUMANIM RAHATSIZ ETMİŞTİR SENİ..
SERSERİ BOMBA HAKKINDA RAPOR..
BURASI UZAY DEĞİRMENİ KONTROL KULESİ - TESBİT ETTİĞİMİZ BİLGİLERİ VERİYORUZ..
BOMBANIN İVMESİ DÜŞTÜ ÇARPMAMAK İÇİN YENİ BİR ROTA HESAPLAMALIYIM.
KÂĞIT HESAPLARIYLA BU İŞ YÜRÜMEZ GORDON. GEL DE KOCA ZINO BİRAZ DERS VERSİN SANA..
HESAPLARIM DOĞRUYMUŞ. SERSERİ BOMBA TAM ÖNÜMDE. ZINO NEREDE KALDI ACABA?
DIŞ UZAYDAKİ GEZEGENLERE DOĞRU GİDİYOR..ONLARDAN BİRİNE ÇARPABİLİR..
YAPILACAK TEK ŞEY ALTINA GEÇİP KANADIMLA YÖNÜNÜ ÇEVİRMEK..TABİİ HİDROJEN BOMBASI TAŞIDIĞINI DA UNUTMAMAM LAZIM..

İKİNCİ DÜNYA SAVAŞINDA PİLOTLAR DA BOMBALARIN YOLUNU DEĞİŞTİRMEK İÇİN BU YOLU KULLANMIŞLAR..
FAKAT..HAY ALLAH!.
BENİ EKECEĞİNİ SANDIN AMA YETİŞTİM SANA GORDON!.
BIR BOMBAYA KONAMAYACAK KADAR ACEMİSİN..BAK DA BU İŞ NASIL YAPILIRMIŞ GÖR..
ZINO DUR!.
NASIL? BEĞENDİN Mİ NUMARAMI?
ZINO.. ETRAFINDA BIRAZ DAHA DÖNERSEN İYİCE KONTROLDEN ÇIKACAK..
İŞTE.. ÇIKTI BİLE!.
NEE?.
BEĞENDİN Mİ YAPTIĞINI? ŞU GEMİNİN ÜZERİNE GİDİYOR!.

KONTROL EDİLMESİ İMKÂNSIZ ARTIK!.
BEN ÇARESİNİ BULURUM.. ÜZÜLME..
DİKKAT ET, ÇARPACAK SANA.!
ZİNO KURTULDU.. FAKAT BOMBA HÂLÂ O GEMİYE DOĞRU GİDİYOR..
GORDON'DAN TURİST GEMİSİNE.!
PEŞİNİZDE SERSERİ BİR BOMBA VAR.. SON HIZLA KAÇIN..
YANIMIZDAN GEÇTİ.. KURTULDUK.!
AMAN ALLAHIM.. ŞURAYA BAK!.

BOMBA MONGO GEZEGENİNE DOĞRU GİDİYOR..
HEM DE SON HIZLA.. ONU ASLA YAKALAYAMAYIZ GORDON..
DENEMELİYİZ ZİNO. MECBURUZ BUNA!.
GORDON'DAN MONGO GEZEGENİNE!.. UZAYDA SERSERİ BİR HİDROJEN BOMBASI MONGO'YA DOĞRU YAKLAŞIYOR.. TEDBİR ALIN!
DIŞ UZAYDAN GÜNEŞ SİSTEMİMİZE GİREN MONGO'DA..
GORDON'UN BİRÇOK
VARDI.
GÖZLEM İSTASYONU BOMBANIN BİR SAAT SONRA BURADA OLACAĞINI BİLDİRDİ EFENDİM.
UZAY MUHAFIZLARINA ALARM VERİN.. GİZLİLİĞİ DE İHMAL ETMEYİN.. PANİK ÇIKMAMALI.
PRENS BARİN! MONGO'NUN DEVLET BAŞKANIYDI..
BU SIRADA..
BİTTİ ÇOCUKLAR. GÜZEL OLDU DEĞİL Mİ ?
BUNU UÇURUNCA DR. ZARKOF'DAN DAHA MEŞHUR OLACAĞIZ..
..MONGO'NUN BAŞKA BİR YERİNDE..

BEN ROKET KOMİSYONUNDANIM.. YENİ BİR ROKET İÇİN LİSANS İSTEMİŞSİNİZ. ŞEY- BU PLAZMA-JET-MOTOR DEDİĞİNİZ NEDİR ?
BU BİZİM BULUŞUMUZ EFENDİM. METAL BİR ELEKTRODA BİNLERCE DERE ÇELİK ISI VERİYORUZ..
ATOMLARI PARÇALAMAK YERİNE ONLARI HIZLA BİRBİRİNDEN UZAKLAŞTIRIYORUZ.. BU DA GEMİYE MÜTHİŞ BİR HIZ KAZANDIRIYOR..
UHM..
AYNI ANDA UZAYDA..
ACELE ET ZINO.. BOMBAYI MONGO'YA ULAŞMADAN ÇEVİRME ŞANSIMIZ HÂLÂ VAR..
UZAY MUHAFIZLARINDAN GORDON'A.. BOMBAYI UZAYDA KARŞILAYACAĞIZ..
GORDON'DAN UZAY MUHAFIZLARINA.. SİZ YAKLAŞMAYIN BEN ROTASINI SAPTIRMAYA ÇALIŞACAĞIM..
FAKAT İNTİHAR OLUR BU..
MECBURUM.. YA BEN ÖLECEĞİM YA DA KOCA BİR GEZEGEN..
KISACASI BU KUMARI OYNAMAYA DEĞER!

ROTASINI DEĞİŞTİR-DİM ZİNO-SAKIN YAK-LAŞMA..
HEY-YİNE BENİM PEŞİME DÜŞ-TÜ BU..
ARKAMDA-Kİ TÜPLERİ PARÇALADI..
KONTRO-LÜ KAY-BETTİM!
Dan Barry 11-7
NE YAPACAĞIM GORDON.?
ATMOSFERE ÇARPMADAN GEMİYİ TERKET ZİNO.!
HIZINI BA-NA GÖRE AYARLA GOR-DON..TUTUNA-CAK BİR ŞEY UZAT..
GİRİŞİ AÇ-TIM-YANINDAN GEÇERKEN İÇERİ ATLA..
MONGO'DA..
FAKAT BİR DENEME YAP-MADAN LİSANS İSTEĞİMİZİ NASIL REDDE-DERSİNİZ?
BU MOTOR ÇALIŞIR.. ŞİMDİ GÖRÜRSÜ-NÜZ.!

İŞTE!..
ŞİMDİ İKNA OLDUNUZ MU BAYIM-?
EVET.. BU MOTOR DEĞİL BİR CANAVAR.. KESİNLİKLE BUNUNLA UÇMANIZI YASAKLIYORUM!.
HANGİ ÇAĞDA OLDUĞUMUZUN FARKINDA DEĞİL BU!.
BU KADAR ÇALIŞMA BOŞUNA MIYDI YANİ?..
BOMBA MONGO'NUN YANINDAN GEÇECEK GALİBA GORDON..
HAYIR ZİNO.. DÜŞECEK AMA MONGO'NUN OKYANUSUNA..
AYNI ANDA YAKINDAN TANIDIĞIMIZ DÖRT KÜÇÜK DÜNYALI ASTRONOT ADAYI BİR GEZEGENİN KADERİNE HÜKMEDECEK BİR OYUNA GİRİŞİYORLARDI..
ŞU İŞE BAK.. BU GÜZEL GEMİYE UÇMA İZNİ ALAMADIK..
BİZ DE GÖZLERDEN UZAK, OKYANUS ÜZERİNDE UÇARIZ..

BAŞARIMIZIN BÜYÜKLÜĞÜNÜ ÖNCE BİZ GÖRELİM..
HAKLISIN RAN - UÇUŞA HAZIR OLUN ÇOCUKLAR..
İŞTE HAVALANDIK!.
VAY CANINA.. NE KALKIŞTI O?!
BÖYLESİ GÖRÜLMÜŞ DEĞİL..
AYNI ANDA SERSERİ BOMBA DA MONGO ATMOSFERİNE GİRMİŞTİ..
ONLARIN ROKETLERİ SÜPERSONİKSE BİZİMKİ SÜPER SÜPERSONİK..
ATMOSFERDE BÖYLE GİDERSE UZAYDA NASIL UÇAR, SİZ DÜŞÜNÜN!
OH.. KARALAR ÜZERİNDEKİ KALABALIK TRAFİKTEN UZAĞIZ.. ARTIK HİÇ BİR ŞEY ÇIKMAZ YOLUMUZA..
HEY.. NE DEMİŞTİN VİLLİ.?

TANRIM.. NEYDİ BU?
ÜZERİ CİLÂLI METAL BİR GÖKTAŞI OLAMAYACAĞINA GÖRE BİR ÇEŞİT GEMİ OLMALI..
ÜSTELİK HIZI DA BİZİMKİNDEN DAHA BÜYÜKTÜ.!
GEMİMİZ DENİZDE DE YOL ALABİLİR ÇOCUKLAR.!
İZLEYELİM ONU.
FAKAT BİZE NE ONDAN.? BİZ YOLUMUZA DEVAM EDELİM..
GORDON'DAN UZAY MUHAFIZLARINA.. HİDROJEN BOMBASI OKYANUSA DÜŞTÜ FAKAT PATLAMADI..
EVET..O NOKTAYI RADARLA TARIYORUZ.!
AYNI ANDA..
KORKMA VİLLİ..
PEŞİNDEN GİTMEZSEK ONUN NE OLDUĞUNU ÖĞRENEMEYİZ..
HEY MAYK.. ÇEK ELİNİ SUDA DEĞİLSİN..
TEDBİRLİ OLMAK İYİDİR.!

BASINÇ GÖSTERGE-MİZ ÇALIŞ-MIYOR.. DURUMU BİLMİYO-RUZ..
RAN.. BASINÇ GITTIKÇE ARTI-YOR..
ÜSTELİK PLAZMA JETİN BU-HARLAŞTIR-DIĞI SULAR DA KOR-KUNÇ AKIN-TILAR MEYDANA GETİRİ-YOR..
HEY ÇOCUKLAR! RADYODAN BİR MESAJ ALIYO-RUM..
YOKSA BALIKLAR BİZİ KONSE-RE Mİ ÇA-ĞIRIYOR?
BELKİ DE SUALTI Tİ-YATROSU VARDIR..
HAYIR.. TAM ALTI-MIZDAN BİR SİNYAL VERİ-LİYOR..
VAY CANINA.. GALİBA HAKLI-SIN, MİK-ROP!
OKYANUSUN DİBİNDEN BİR DALGA ALI-YORUZ..
BELKİ DE SUYA DÜŞEN O CİSİMDEN GELİYOR-DUR..
BASINÇ ÇOK FAZLA SANI-RIM.. DÖN-SEK İYİ OLUR..
EYVAH.. GEMİ KONTRO-LÜMDEN ÇIKTI..

BURNUMUZ YUKARIDA AMA DİBE DALIYORUZ..
AKINTI ZORLUYOR BİZİ.. MOTORLARI DURDURACAĞIM.
GEMİNİN YÜKSELMESİ LÂZIM ŞİMDİ..
BİR DEĞİŞİKLİK YOK..
MOTORLAR DURDU AMA HALÂ BATIYORUZ. NEDEN BU? NE YAPMAMIZ GEREK..?
HAVAMIZ DA AZALDI RAN.. MAYK BAYILDI.. VİLLİ DE İYİCE SERSEMLEDİ..
BEN DE KENDİMİ İYİ HİSSETMİYORUM BUM-BUM.. BELKİ SEN KUMANDAYI..
BİR GÜN BUNUN OLACAĞI BELLİYDİ.. TOPRAK ÜSTÜ İNSANLARI ÜLKEMİZE GELDİ..
FAKAT BU GEMİ YUKARDA GÖRDÜKLERİMİZDEN ÇOK FARKLI..
BAK, İÇİNDE SADECE ÇOCUKLAR VAR!
EVET.. HAVALARI DA BİTMEK ÜZERE. HEMEN HAREKETE GEÇMELİYİZ!

HIDROJEN BOMBASI BU SULARA GÖMÜLDÜ ALBAYIM..
BIR DENIZALTI ORAYA DALDI GORDON.. O DÖNENE DEK YAPABILECEĞIMIZ BIR ŞEY YOK..
DEDEKTÖRLER MADENİ CISMIN ALTIMIZDA OLDUĞUNU GÖSTERİYOR..
BOMBA OLMALI BU..
AŞAĞIDAKI GIZLI ŞEHIRDE:
HAZIR MISINIZ DOKTOR?
EVET.. HEMEN HAVA TANKLARINI GETIRIN.
GERİYE HAVA VERİLDİ DR. TROT.. RAHATÇA ÇALIŞABILIRSINIZ!
AMA YINE DE ACELE ETMELIYIM..
İŞIM ÇOK ZOR OLACAK.. BÜTÜN USTALIĞIMI KULLANMALIYIM..
ZOR GEÇEN DAKIKALARDAN SONRA..
NASIL OLDU DOKTOR?
BAŞARDIM.. ÇOCUKLAR UYANINCA ÇOK ŞAŞIRACAKLAR!.

BUM-BUM.. NE OLDU.. NEREDEYİZ BİZ ?
UH.. ŞEY.. ALARM DURDU MU ?
UYAN ARTIK BUM-BUM.. BAYILDIĞIMIZDA GEMİDEYDİK.. BURAYA NASIL GELDİĞİMİZİ..
TAMAM.. İZİN VER DE BİR ESNEYEYİM
GLUB.. GLUB..
BUM-BUM NE OLDU SANA ?
BIRAZDAN KENDİNE GELİR.. AMA HEPİNİZ ALIŞMALISINIZ BUNA.. SU SOLUMAK PEK KOLAY DEĞİLDİR..
SUYUN İÇİNDEYİZ AMA RAHATÇA SOLUK ALIP KONUŞABİLİYORUZ..
GEMİNİZ BATTIĞINDA HAYATINIZI KURTARMAK İÇİN BİR AMELİYAT YAPTIM.
ŞİMDİ SİZ DE BİZİM GİBİ SUDAKİ ERİMİŞ OKSİJENLE SOLUYORSUNUZ..
OLUR ŞEY DEĞİL.. BİZİ BALIK YAPMIŞ BU ADAM..
BALIK DEĞİL EVL ST.. SU İNSANI YAP IM.. UMARIM NEP İNYAYI SEVERSİNİZ.. ZİRA ARTIK BURADA YAŞAMAK ZORUNDASINIZ..

ŞU ÖZEL ELBİSELERİ GİYİNCE RAHAT EDECEKSİNİZ!.
PEKALÂ.. GİYELİM AMA ŞEFİNİZLE KONUŞANA KADAR.. ÖMRÜMÜ BURADA GEÇİRMEYE HİÇ NİYETİM YOK..
KRAL TRİGON SİZİ BEKLİYOR..
KRAL MI DEDİN? DESENE ÖNEMLİ KİŞİ OLDUK. YAŞASIN!
HOŞ GELDİNİZ.. BURADA TUTSAK DEĞİL KONUKSUNUZ. FAKAT SAVAŞÇI YÜZEY İNSANLARININ BURAYI ÖĞRENMEMESİ İÇİN SİZİ ALIKOYMAK ZORUNDAYIZ..
NEPTÜNYA HEP BARIŞ İÇİNDE YAŞADI. YÜZEYLİLER VARLIĞIMIZI ÖĞRENİRSE RAHATIMIZ KAÇAR..
BİZİ HAYAT BOYU BURADA TUTAMAZSINIZ!
ÜZGÜNÜM ÇOCUKLAR AMA BAŞKA ÇAREMİZ YOK!
AYNI ANDA YUKARIDA..
DALIŞA HAZIR OLUN.. DİPTEKİ BOMBAYI BULUP TESİRSİZ HALE GETİRMELİYİZ.

DALIŞA HAZIRIZ ALBAYIM!
PEKİ GORDON!
TANKLARI DOLDURUN.. DALIYORUZ..!
SİNYALLERE BAKILIRSA AŞAĞIDA BİR ÇOK MADENİ CİSİM VAR..
DEMEK Kİ BOMBADAN BAŞKA ŞEYLER DE BULACAĞIZ!
EVET- AŞAĞIDA HER ŞEYİYLE DEV BİR KENT VARDI..
..VE DIŞ DÜNYA TAMAMEN HABERSİZDİ ONDAN..
SİNYALLER AŞAĞIDA GENİŞ BİR ALANA YAYILMIŞ MADENİ CİSİMLER GÖSTERİYOR..
YANİ ONU KAYIP MI ETTİK?
HAYIR GORDON.. BOMBANIN DÜŞTÜĞÜ YER BURASI.. ARAYACAĞIZ ONU..
BİR YÜZEY ARACI KOMUTAN SLENG.. ROTASI DA BU TARAFA..
YERİMİZİ BULURLARSA MUTLULUĞUMUZ YOK OLUR.. ONLARI DURDURALIM..

HAKLISINIZ..
MUTLAKA DURDURMALIYIZ ONLARI..
HUZUR İSTİYORSAK BAŞKA ÇAREMİZ YOK..
FAKAT KRAL TRIGON ASLA İZİN VERMEZ..
ONA HABER VERMEDEN BOYNUZLU BALİNALARI SALACAĞIM ÜZERLERİNE..
DURUN KOMUTAN!
İŞTE OLDU!
BİNBAŞI ÇARPACAĞIZ.. HEMEN GERİ ÇEKİLİN
ÇOK GEÇ ÇARPTIK BİLE..
NEYDİ O?
DENİZ CANAVARLARI.. ETRAFIMIZ SARILMIŞ.. BAŞKALARI DA GELİYOR.

BİZİ BOYNUZLADILAR.. DENİZALTI SU ALIYOR.. DERHAL BOŞALTIN BURAYI..
DURUM KÖTÜ MÜ ALBAY..?
GÜÇ ODASI SU DOLDU GORDON.. BU DENİZALTIDAN HAYIR YOK ARTIK..
AYNI ANDA KENTTEKİLER OLANLARDAN HABERSİZDİLER..
SİZİ KIZIM TRİNA İLE TANIŞTIRAYIM.. SİZE BURAYI TANITACAK..
NE GÜZEL KIZ.. ŞEY.. TEŞEKKÜR EDERİZ EFENDİM..
BİZE REHBERLİK ETMENİZ BÜYÜK İNCELİK PRENSES.. ŞEY.. MAJESTE!
LÜTFEN RAN BANA TRİNA DE.. SİZİ TANIDIĞIMA SEVİNDİM.. UMARIM İYİ DOST OLURUZ.
İNŞALLAH..
GELİN.. ŞİMDİ DE BİRAZ EĞLENELİM.. OH.. ÇOK MU HIZLI YÜZÜYORUM?
HAYIR TRİNA.. (AH.. OF..) HEMEN ARKANDAYIZ..
NE EĞLENCESİ BU?
DENİZATLARINA BİNELİM
İŞTE BU GÜZEL..
HAY ALLAH.. BİR KIZLA
OYNANIR MI HİÇ?

SANA YARDIM EDEYİM Mİ MAYK..?
HAYIR.. BİR KIZDAN ASLA YARDIM KABUL ETMEM BEN!
KENDİM BİNERİM-
AMA BİNEMEDİN MİKROP..
SENİ EYERİNE OTURTMAK İSTEMİYOR..
BEN USLANDIRIRIM ONU..
BASINÇ ELBİSELERİNİZİ GİYİN.. HAVAN TÜFEKLERİNİZİ DE ALIP DIŞARI ÇIKIN..
BU ELBİSELER DALGA ŞOKLARINA RAHATÇA KARŞI KOYABİLİR.
AMA O CANAVARLAR DAYANAMAZ..
ONLARDAN KURTULDUK.. FAKAT 5000 METRE DERİNLİKTEYİZ.. YUKARI ÇIKMAMIZ ÇOK ZOR..
GORDON ŞURAYA BAK.. BİR ŞEHİR!..

ÇOCUKLAR HEYECANLA EĞLENİRLERKEN..
MİKROP'UN DENİZATI BAŞAKLARIN ARASINA DALDI.. KAYBETTİK ONU..
BURASI MİLLERCE GENİŞLİKTE.. GRUPLARA AYRILARAK ARAMALIYIZ..
ONLARDAN BİRAZ UZAKTA..
HAKLISIN ZİNO- BİR ŞEHİR BU-VE DURUMUNA BAKILIRSA İNSANLAR TARAFINDAN YAPILMIŞ..
ONLARI BOMBAYA KARŞI UYARMALIYIZ. BELKİ ARAMAK İÇİN BİZE YARDIM EDERLER..
YAKLAŞIYORLAR KOMUTAN SLENG.. KRAL TRİGON'A HABER VERELİM Mİ?.
BUNA VAKİT YOK.. SİLÂHLARINI GÖRDÜN.. KENTİMİZE ULAŞMAMALILAR..
MAYK'I BULABİLMEK İÇİN YARDIMA İHTİYACIMIZ VAR..
RAN BALIKADAMLAR.. BURADAN OLAMAZLAR..
GORDON.. ÇOCUKLAR GORDON BU! BİZİ BULDULAR..
VİLLİ.. BUM-BUM NE İŞİNİZ VAR BURADA? ÜSTELİK BAŞLIKLARINIZ DA YOK..
BİZİ BALIK YAPTILAR GORDON.. AMELİYAT OLDUK..
GORDON. ÇABUK YAT!.

HAY ALLAH.. BİZE SALDIRI-YORLAR TRINA!.
KRAL TRIGON.. SİZE HABER VERECEK VAKTİMİZ YOKTU..YÜZEYLİLER KENTİMİZE SALDIRIYOR..
YALAN.. SEN SALDIRDIN ONLARA!.
YARALI BİR KIZ GETİRİYORLAR EFENDİMİZ..
KIZIM TRINA BU!.
BURAYA DOSTÇA GELDİK.. SİZİN SİLÂHLARINIZ YARALADI ONU-
TRINA.. YAVRUM..
YARASI AĞIR DEĞİL EFENDİM..
KORKUSUZCA SALDIRDINIZ.. ASIRLARDIR ŞİDDETİNİZDEN SAKLANDIK..
TARTIŞMAYI SONRA YAPARIZ..BURAYA BİR BOMBA DÜŞTÜ.. HEMEN BULUNMAZSA KENTİNİZİ, HATTA BÜTÜN GEZEGENİ HAVAYA UÇURABİLİR!.
GÖRDÜNÜZ MÜ? KÖTÜLÜK DOLU SİLÂHLARINI BURAYA GETİRDİLER..

TEHLİKE ÇOK BÜYÜK KRAL TRİGON.. HEMEN BULMALIYIZ O SİLAHI!.
NİHAYET KORKTUĞU - MUZ BAŞI - MIZA GELDİ..
BİZİ SUÇLAMANIZ FAY - DASIZ ..YARDIM EDİN DE HEPİMİZ HAVAYA UÇ - MADAN O BOMBAYI BULALIM.
PEKALÂ.- NEREDEN BAŞLAYA - CAKSINIZ ?
AYNI ANDA
YOLU BULAMIYORUM. YORGUNLUKTAN DA CANIM ÇIKTI. BİRAZ DİNLENSEM İYİ OLACAK..
Tehlikeli madde
RADAR EKİPLERİ VE ARAŞ - TIRMA DEVRİYELERİ DENİZ DİBİNİ TARIYORLAR GORDON-
O BÜYÜK - LÜKTE BİR SİLÂHIN BULUNMA - SI KOLAYDIR KRAL TRİGON.
BURADA PEK ÇOK MADEN YATAĞI VAR.. RADAR YAN - LIŞ SİNYAL ALABİLİR.. ANCAK YÜZÜCÜLERE GÜVE - NEBİLİRİZ..
BU ARADA ORMANDA..
KAYBOLDUM .. ÜSTE - LİK DE AÇIM ..BUNDAN DAHA KÖTÜSÜ GELEMEZ BAŞIMA..
TEHLİKELİ MADDE

HAY ALLAH.. BURADA OTURARAK HİÇ BİR ŞEY HALLEDEMEM. BİR ŞEYLER YAPMALIYIM.
Tehlikeli madde
VAY CANINA.. KAYA DEĞİL BİR.. BİR ROKETMİŞ BU..
Tehlikeli madde
DENİZE DÜŞERKEN GÖRÜP PEŞİNE TAKILDIĞIMIZ ŞEY BU.. HEMEN BİZİMKİLERE HABER VERMELİYİM..
ONLARI MUTLAKA BULMALIYIM. BU İŞİ BENİM BAŞARDIĞIMI DUYUNCA NASIL DA KISKANACAKLAR.
ALLAH KAHRETSİN. KISILIP KALDIM BURADA. BU İÇİ GEÇMİŞ ROKET DE KİMSEYİ İLGİLENDİRMEZ ARTIK..
DİKKAT.. RADYASYON TEHLİKESİ

ORMAN DA AMMA BÜYÜKMÜŞ - GİT GİT BİTMİYOR..
BAŞIMA GELENLERİ HİÇ KİMSEYE ANLATAMADAN ÖLECEĞİM GALİBA..
ŞURADAN GÜÇLÜ BİR RADYASYON GELİYOR TORAN.
HE ZAMAN GELİR..ORADA URANYUM YATAKLARI VAR. BOMBA ORADAYSA BULMAMIZ BİR MUCİZE OLUR.
HEY..BU BALIKLARI TAKİP EDERSEM BELKİ BURADAN ÇIKABİLİRİM.
YAŞASIN BAŞARDIM!
HEY..ŞURADA BAŞKA BALIK ADAMLAR VAR!
SİZİ GÖRDÜĞÜME ÇOK SEVİNDİM - ORMANDA KAYBOLMUŞTUM.. ORADA NE GÖRDÜM BİLİYOR MUSUNUZ?
SONRA ANLATIRSIN.. BURASI SENİN İÇİN ÇOK TEHLİKELİ.. HEMEN ŞEHRE DÖN!.

MAYK ŞEHRE YAKLAŞIRKEN BİR ARAŞTIRMA EKİBİ DE YOLA KOYULUYORDU..
HEY.. BU DA NE..? YOKSA HERKES BENİ ARAMAYA MI ÇIKIYOR?
REZİKA! SEN İKİ ADAM AL VE DOĞUDAKİ MAĞARAYA GİT, BRYKA SEN ÜST TEPELERİ ARA..
ZAHMET ETMEYİN.. BEN GERİ DÖNDÜM!
MAYK.. DÖNDÜN DEMEK?
EVET RAN.. ORMANDA NE GÖRDÜM BİLİYOR MUSUN?
SONRA ANLATIRSIN MİKROP. HEMEN ARAŞTIRMAYA KATILMAM LÂZIM.
NE ARAŞTIRMASI? BEN KAYIP DEĞİLİM ARTIK..

HAY ALLAH.. BULDUĞUM ROKETİ ANLATACAKTIM ONLARA..
BUM-BUM.. BAK GERİ DÖNDÜM. HERKES NE ARIYOR BÖYLE?
SENİ DEĞİL MAYK.. BURADAN AYRILMASAN İYİ OLUR.
BİR ÇOCUK İÇİN DIŞARISI FAZLA TEHLİKELİ..
CANIN İSTERSE.. BEN DE BULDUĞUM ŞEYİ SANA ANLATMAM..
NE HABER VİLLİ? SEN DE Mİ DİNLEMEYECEKSİN BENİ?
ŞİMDİ DİNLEYECEK VAKTİM YOK MAYK. SONRA..
HERKESTE BİR TELAŞ VAR..
BULDUĞUM ROKETİ KİMSEYE ANLATAMADIM..
ŞİMDİLİK BİR ŞEY BULAMADIK ZİNO..
HER GEÇEN DAKİKA ALEYHİMİZE ÇALIŞIYOR..

MERHABA GORDON.. İŞİN ÇOK OLMALI.. ONUN İÇİN RAHATSIZ ETMEYECEĞİM SENİ..
NE O MAYK? CANIN SIKIL-MIŞ SENİN..
DENİZİN DİBİNDE BİR ŞEY ARIYORUZ.. HEPİMİZDE ONUN TE-LAŞI VAR..
NEY-MİŞ ARADI-ĞINIZ ŞEY..?
UH. BOŞVER.. ANLATMAYACAĞINI BİLİYORUM. HİÇ KİMSE BENİ UMURSAMIYOR ZATEN..
ÇOCUKLAR BİLE DİNLEMEDİ BENİ.. HALBUKİ ORMANDA BULDUĞUM ROKETİ ANLATACAK-TIM..
NEE? ROKET Mİ DEDİN? NERE-DE?..
ONU TEKRAR BULABİLE-CEK MİSİN MAYK?
TABİİ GORDON.. ŞU TÜNEL-DEN GİDE-CEĞİZ..
NİYE İLK ÖNCE BANA SORMA-DINIZ?
GAYGER ARACI HIZLA ÇA-LIŞIYOR.

İŞTE BOMBA ORADA!
BULDUK ONU-
RADYASYON SAÇIYOR. ALIŞKIN DEĞİLSENİZ YAK-LAŞMAYIN!
BURNU EZİLMİŞ. ÇARPIŞMADAN OLMALI- HEMEN İÇİNE GİRMELİYİZ..

İyilerin koruyucusu kötülerin korkulu rüyası...
KIZILMASKE
Her hafta sizlerle...

MUTLAKA BIR ŞEYLER YAPMALIYIZ GORDON..
HAY ALLAH.. PEK KOLAY OLMAYACAK..
PATLAYACAK MI ?
EVET.. KABLO ERİYİP KISA DEVRE YAPMIŞ..
ŞEHRE ÇOK YAKIN. HEMEN UZAKLAŞTIRMAMIZ GEREK..
FÜZE DENİZALTILARIMIZDAN BIRINI BURAYA GETIRTTIM GORDON.
BOMBAYI YUKARI TAŞIYABILIR MI?
BUNU BİRLİKTE GÖRECEĞİZ GORDON..
DUA EDELİM DE ŞANSIMIZ YARDIMCI OLSUN..
YOKSA HİÇ BIRİMİZİN PARÇASINI BİLE BULAMAZLAR.
YA ÇEKERKEN PATLARSA..?

ÇEKMECEDEK BURADA PATLAYACAK.. HERKES MAĞARALARA SIĞINSIN -
BEN BOMBAYI UZAKLAŞTIRACAĞIM..
HAYDİ, ÇABUK OLUN.. GİRİN MAĞARALARA..
SEN DE GİTSEN İYİ EDERSİN GORDON.. İZİN VER DE BU İŞİ BEN ÜZERİME ALAYIM..
ZİNO!
DUR.. DUR DİYORUM SANA.!
SEN EVİNE GİT DE MADALYALARINI SAY GORDON! ZİNO İÇİN ÇOCUK OYUNCAĞI BU İŞ.!
DUR ZİNO.. BAŞARAMAZSIN BUNU..
O SENİN FİKRİN.!
NE YANİ - KAHRAMANLIĞI SENDEN BAŞKASI YAPAMAZ MI ?

ŞUNU KAFANA SOK.. ZINO DA SENIN KADAR YİĞİTTİR.. HOŞÇAKAL..!
ARTIK KULAKLARINIZI AÇABİLİRSİNİZ DOSTLARIM.. BOMBA PATLASA BİLE SESİNİ DUYAMAZSINIZ..
ŞİMDİ BOMBAYI BIRAKIYORUM.. AZ SONRA TEKRAR ARANIZDA OLACA...
ZINO!.
TAM AYRILIRKEN.. BOMBA PATLADI.!
BİRKAÇ SANİYE ÖNCE BIRAKSAYDI KURTULABİLİR-Dİ..
GERÇEK BİR KAHRAMAN GİBİ ARANIZA DÖNECEKTİ.!

O ZATEN BIR KAHRAMAN MAYK.. SERSERİ GÖRÜNÜŞÜNE RAĞMEN ÇOK İYİ BİR İNSANDI..
ZINO'YU HER ZAMAN HATIRLAYACAĞIZ.. ARTIK YÜZEYLİLERDEN DE KORKMUYORUZ..
BÜTÜN MONGO'YU KURTARDI. ONU HİÇ BİRİMİZ UNUTMAYACAĞIZ TRİGON..
YÜZEYE ÇIKABİLMENİZ İÇİN OKSİJEN DOLU BİR DENİZALTI HAZIRLADIK. ÇOCUKLAR DA İSTERLERSE SİZİNLE GELEBİLİRLER..
TABİİ İSTERİZ..
AMA.. ŞUNUN DIŞINDA SOLUK ALAMAYIZ Kİ BİZ!.
1-4 Dan BARRY
MERAK ETMEYİN.. CERRAHLARIMIZ CİĞERLERİNİZİN YAPISINI YÜZEYE GÖRE DEĞİŞTİRECEKLER..
YAŞASIN! TEKRAR HAVA SOLUYACAĞIZ..
ÜZÜLME TRİNA.. AMELİYATLARI ÇOK KOLAY GEÇECEK..
BUNA DEĞİL GİDECEKLERİNE ÜZÜLÜYORUM..

SENİ HİÇ UNUTMAYACAĞIM RAN..
BEN.. ŞEY.. SENİ.. HOŞÇA KAL TRİNA..
HEY.. SENİ Mİ BEKLEYECEĞİZ?
NEPTÜNYA'DA HEYECANLI GÜNLER GEÇİRDİK DOĞRUSU..
EVET AMA BİR AN ÖNCE DÜNYAYA DÖNMEK ÇOK HOŞUMA GİDECEK..
BARİN'İN SARAYINDA
DEMEK GİDİYORSUN GORDON.. KEŞKE BİRAZ DAHA KALSAYDIN..
BUNU BEN DE İSTERDİM BARİN.. UMARIM PERİGEE'DE TEKRAR GÖRÜŞÜRÜZ..
PERİGEE: MONGO'NUN DÜNYAYA EN YAKIN OLDUĞU ZAMAN.
HEM ZARA VE ÇOCUKLAR UZUN SÜREDİR EVLERİNDEN AYRILAR..
UMARIM UZAY AKADEMİSİ BİZİ TEKRAR KABUL EDER..
GORDON İŞİNİZİ HALLEDER!
DÜNYAYA DÖNÜYORUZ.. BİZİMKİLER BENİ ÖZLEDİLER Mİ ACABA?
TABİİ VİLLİ.. DUYMADIN MI? SEN GİTTİKTEN SONRA DÜNYADA HERKES HASRETİNDEN YATAKLARA DÜŞMÜŞ..
DALGANIN SIRASI MI ŞİMDİ?
YOK CANIM.. NE DALGASI?!

GENEL ALARM.. UZAYDAKİ BÜTÜN GEMİLERE..BİLİNME-YEN BİR ROKET ATOM TESİSLE-RİNİ BOMBALADI. BÜTÜN YA-BANCI ARAÇLARA RAPOR EDİN..
RADARIMIZ-DA BİR ŞEY YOK BURALARDA OLAMAZ..
YILDIZ DAĞINDAN DÜNYA POLİSİNE.. SALDIRI ÇOK ANİ OLDU..DU-MANLAR DİNDİĞİNDE BÜTÜN TESİSİN YERLE BİR EDİLDİĞİ-Nİ GÖRDÜK-ÜSTELİK BÜTÜN URANYUMUMUZ DA ÇALINMIŞTI..
AYNI ANDA UZAYDA HIZLA YOL ALAN YABANCI BİR ROKET...
..GALAKSİMİZE GİZLİCE GİREN BİR UYDU-YA İNMİŞTİ..
UZAY POLİSİN-DEN MONGO BANDI-RALI GEMİYE.. KİMLİĞİNİZİ BİLDİRİN..
BEN GORDON.. MONGO'DAN DÜNYA-YA GİDİYORUZ. NE OLUYOR ?
KUSURA BAKMA GORDON..ATOM TESİSLERİNİ BOMBA-LAYAN MEÇHUL BİR ROKETİN PEŞİNDE-YİZ..

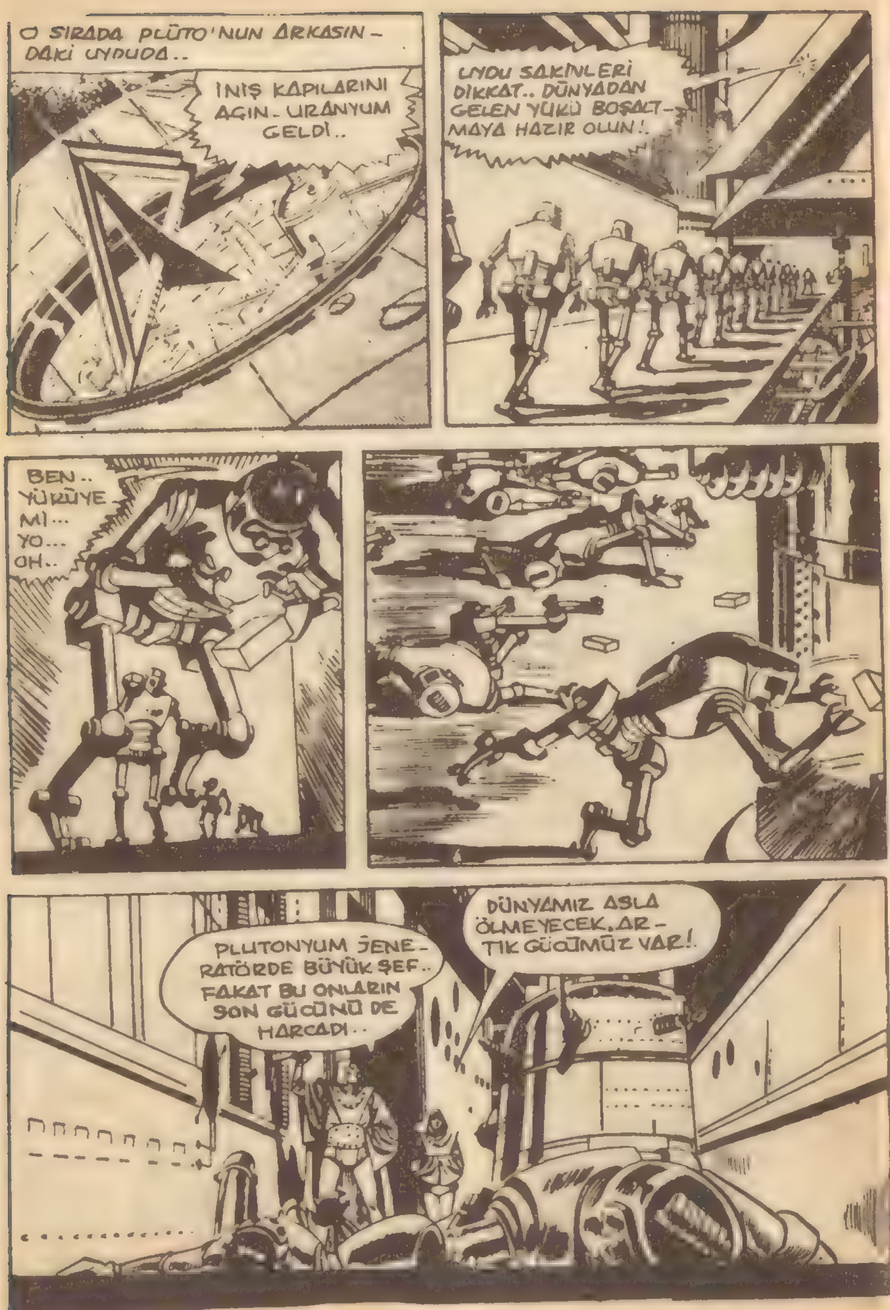

O SIRADA PLÜTO'NUN ARKASINDAKİ UYDUDA..
İNİŞ KAPILARINI AÇIN. URANYUM GELDİ..
UYDU SAKİNLERİ DİKKAT.. DÜNYADAN GELEN YÜKÜ BOŞALTMAYA HAZIR OLUN!.
BEN.. YÜKÜYE MI... YO... OH..
PLUTONYUM JENERATÖRDE BÜYÜK ŞEF.. FAKAT BU ONLARIN SON GÜCÜNÜ DE HARCADI..
DÜNYAMIZ ASLA ÖLMEYECEK. ARTIK GÜCÜMÜZ VAR!

BAK.. GÜG BİZE YENİDEN HAYAT VERİYOR..
ARAŞTIRMAMIZ SONA ERDİ.. ZENGİN ATOMİK MADENLERİYLE BESLENMEMİZE YARAYACAK BİR GEZEGEN BULDUK..
ATOMİK MADDE BİZİM İÇİN HAYAT DEMEKTİR. GEZEGENİMİZ ÖLMEYE YÜZ TUTTUĞUNDAN BERİ ONUN PEŞİNDEYDİK..
AMA SONUNDA ARADIĞIMIZI BULDUK..
BU ZENGİN GEZEGENDE BİZE ASIRLARCA YETECEK KADAR BESİN MADDESİ VAR..
BU FİLO ORAYA GİDİP YEDEK MALZEME GETİRECEK..
GÖREVİM NE OLACAK EFENDİM?
SENİN DE BİRLİKTE GİTMENİ İSTİYORUM..

GEZEGENDE BİR HAYLİ RAFİNE URANYUM STOKLARI VAR.. AMA YERLİLER ÇOK İYİ GİZLİYOR ONLAR..
© 1960 King Features Syndicate, Inc. World rights reserved
SENİN GÖREVİN STOKLARIN YERİNİ TESPİT ETMEK. SONRASINI FİLO HALLEDER..
ANLIYORUM BÜYÜK ŞEF!..
EMRİNİZİ BEKLİYORUZ..
DÜNYAYA İNİP YENİ URANYUM GETİRECEĞİZ!
MONT BLANC'DAKİ ATOM REAKTÖRÜNDE.
BU FOTOĞRAF YILDIZ DAĞI ATOM TESİSLERİ'NE YAPILAN SALDIRIDAN HEMEN ÖNCE ÇEKİLMİŞ.. GÖKTEKİ METEOR İZLERİNİ GÖRÜYOR MUSUN?
EVET ZARKOF.. SANKİ DÜNYAYA İNİYORLAR..
BUNLAR ROKETLER OLMASIN?
OH, NE GÜZEL.. BİNLERCE GÖKTAŞI BİRDEN DÜŞÜYOR..
BABA! GORDON.. ŞU HARİKA MANZARAYA BAKIN!

BUNLAR UZAY ARACI ZARA.. BURAYA SALDIRIYOR-LAR..
YERE YAT.!
YABANCI ROKET-LER.!
SEN İÇERİ GİR ZARA.!.
ATEŞ AÇIYORLAR EFENDİM..
ACELE EDİN.. BU DUMAN BIZI GİZ-LERKEN SİZ DE RE-AKTÖRDE AÇILAN DELİKTEN-
..URAN-YUMU ALIN.!.
Dan BARR
KEPÇE URANYUMLA BİRLİKTE DÖNDÜ..
BIR ŞEY DAHA VAR..

GEMİMİZ PLÂN GEREĞİNCE BOŞ BİR DÜNYA ARABASINA ÇARPTI..
BENİ KAZA YERİNE BIRAKIN.. SONRA DA FİLOYU UYDUYA GÖTÜRÜN..
DÜNYA POLİSİ BİR DEVRİYE BİRLİĞİ GÖNDERDİ..
ÇOK GEÇ ZARKOF.. SALDIRGANLAR GİDİYORLAR.. TESİSLERİ YERLE BİR ETTİLER - URANYUMU DA ALDILAR!.
ŞURAYA BAKIN.. BİR ARABAYA ÇARPMIŞ.. İÇİNDE DE BİRİ VAR!.
BEN ORAYA GİDİYORUM..
İMDAAT.. KURTARIN BENİ..
YAŞIYOR..

GEMİNİN YAKIT TANKI HER AN PATLA-YABILIR.
DON ! DIKKAT ET.. GEMİ ÜZERİ-MİZE GELİ-YOR..
HAY ALLAH.. GALIBA YANINDA BIRİ DAHA VARMIŞ..
ÇOK GEÇ.. GEMİ İNFİ-LÂK ETTİ..
KOCAM.. LÜTFEN BULUN ONU.. LÜTFEN..
İMKÂNSIZ, BAYAN.. GEMİNİN İNFİLÂKI İLE PARAMPARÇA OLMUŞTUR..
DON ! DİKKAT ET.. O GEMİ TAM ÜZERİ-MİZDE..
HEMEN HAS-TANEYE GÖ-TÜRMELİ-YİM ONU..
DURUMU HİÇ DE İYİ DEĞİL !
OUTPATIENTS
DURMADAN KOCASINI SAYIKLIYOR.. AMA KAZA YERİNDE BAŞKASINI BULAMA-DIM..
HEMEN MUAYENE EDELİM GORDON !

ADAM ÇARPMA ANINDA VADİYE FIRLAMIŞ OLMALI ZARKOF!
ALP KULÜBÜ ARAŞTIRMACI GÖNDERECEK. DÜŞEN GEMİNİN MÜRETTEBATINDAN DA HİÇ İZ YOK!.
BABA .. ŞURAYA BAK.. BİR ROBOT.!
KIMILDAMIYOR.. BOZULMUŞ OLMALI..
LABORATUARDA İNCELEYELİM ONU.. GEMİYİ KULLANAN ROBOT OLABİLİR..
KIZ NASIL DOKTOR?
HÂLÂ KENDİNE GELEMEDİ .. AMA ÇOK İYİ DİNLENİYOR.!
BU URANYUM HIRSIZLARI TEHLİKELİ OLMAYA BAŞLADI ZARKOF.. BÜTÜN REAKTÖRLERİ UYARMALIYIZ..
İKAZ ALARMI YERLERİNE ULAŞTI ZARKOF.. ROBOT HAKKINDA BİR BİLGİ ELDE EDEBİLDİN Mİ ?
HEM DE NASIL DOSTUM.. ŞURAYA BAK.!

ROBOTTAN KESTİĞİM BİR MADEN PARÇASINI ELEKTRO MİKROSKOPTA İNCELEDİM..
FAKAT CANLI BİR HÜCRE BU..ROBOT METAL DUVARLA CANLI HÜCRELERDEN YAPILMIŞ..
EVET.. ROBOT YAPILMAMIŞ, İNSAN GİBİ BÜYÜMÜŞ..SÜPER BİR TEKNİK BU.. KEŞKE TAHRİP OLMASAYDI DA NASIL ÇALIŞTIĞINI ÖĞRENSEYDİK..
BİZİM İÇİN BÜYÜK BİR BİLİMSEL KAZANÇ OLURDU BU!.
BUNU YAPAN TEKNİK BİZDEN ASIRLARCA İLERDEDİR..
BUNLARI URANYUMUMUZU ÇALMAK İÇİN KULLANIYORLAR..
EVET..ROBOT ÇALIŞSAYDI SOYGUNCULAR HAKKINDA BİLGİ DE ALIRDIK ONDAN..
BU SIRADA GORDON VE ZARKOF'UN GÖREMİYECEĞİ BİR AÇIDAN KAÇABİLEN MİNİK ARAÇ HASTANEYE VARMIŞTI..
BZEEEEE?!
NİHAYET GELEBİLDİN 23 K.Z. ŞİMDİ BENİ DİNLE! DÜNYALILARIN KONUŞMALARINI DUYDUM. URANYUM STOKLARINI ÖĞRENMENİN ÇOK KOLAY BİR YOLU VAR..

DÜNYALILAR ÖTEKİ TESİSLERE İKAZ ÇAĞRILARI GÖNDERİYORLAR..
ONLARI DİNLERSEK YER-LERİNİ ÖĞRENEBİLİ-RİZ..
EMİR ANLA-ŞILDI EFENDİM..!
MONT BLANC DOUN-REAY'I ARIYOR-ATOMİK SOYGUNLA-RA KARŞI TED-BİRLİ OLUN..
MONT BLANC'DAN İRKUTSK İSTASYONUNA..URANYUM HIRSIZLARI İÇİN GEREKEN SAVUNMAYI YAPIN..!
ÇOK GİZLİ ATOM TE-SİSLERİ-NİN LİS-TESİ..
FOTOELEKTRİK KAMERAM LİSTEYİ TESPİT ETTİ.. İŞTE KOPYALARI..!
MEKKANE İLE TEMASA GEÇ HEMEN RAPOR VERME-LİYİZ..
GÖREV BAŞARILDI..RAFİNE URANYUM STOKLARININ BULUNDUĞU YERLERİN LİS-TESİNİ VERİYO-RUM..
BRAVO 96 V.S. FİLO-MUZ HEMEN HAREKETE GEÇECEK..

LISTEYİ YANSITI-YORUM.. GERİSİNİ SİZ HALLEDERSİNİZ..
GÖREVİNİZİ ÇOK İYİ YAPTINIZ 96.V.S. TEBRİKLER..
DİKKAT.. SONDAJ ÜNİTEM ACİL BİR DURUM HAKKINDA BİLGİ ALIYOR..
GİZLİ BİR MESAJ GÖNDERİYORUZ - ÖZEL KANALI KULLAN..
VAY CANINA.. DEMEK ÇALINAN STOKUN YERİNE BİR GEMİ DOLUSU PLUTONYUM GELİYOR..
MONT BLANC ATOM TESİSLERİNDEN ÇOK GİZLİ.. ÖZEL KOD NU - 89..
GELEN PLUTONYUMU ALMAYA HAZIRIZ.!
MUHAFIZLAR GEMİYİ SAAT ÜÇTE BEKLEYECEKLER..
BU DA NE? BETON BİNADA BİR FARE OLAMAZ!
SONDAJ ÜNİTESİ DİNLEDİKLERİNİ ANINDA BAĞLI OLDUĞU KANALA ULAŞTIRMIŞTI BİLE..
GEMİYİ SAAT ÜÇTE BEKLEYECEKLER..
SİZ PLUTONYUMU ÇALIN BİZ SİZİ ALIRIZ..

SESLER GELİYOR ZARKOF.. LÂBORATUARDA BİR'LERİ VAR..
SINIRLERİN BOZUK SENİN GORDON..
TUHAF ŞEY.. KONUŞMALAR DUYDUĞUMA EMİNİM..
HER NEYSE! ŞİMDİ İŞİMİZE BAKALIM. GEMİ YOLA ÇIKMIŞTIR BİLE.
GERİ ÇEKİLİN.. BU YÜK OLDUKÇA TEHLİKELİDİR..
HELİKOPTERİN BULUNDUĞU YERİN ALTINDAYIZ..
HEMEN BİR DELİK AÇ-ÇABUK!
TAMAM.. TAHLİYE KAPISINI AÇIN!

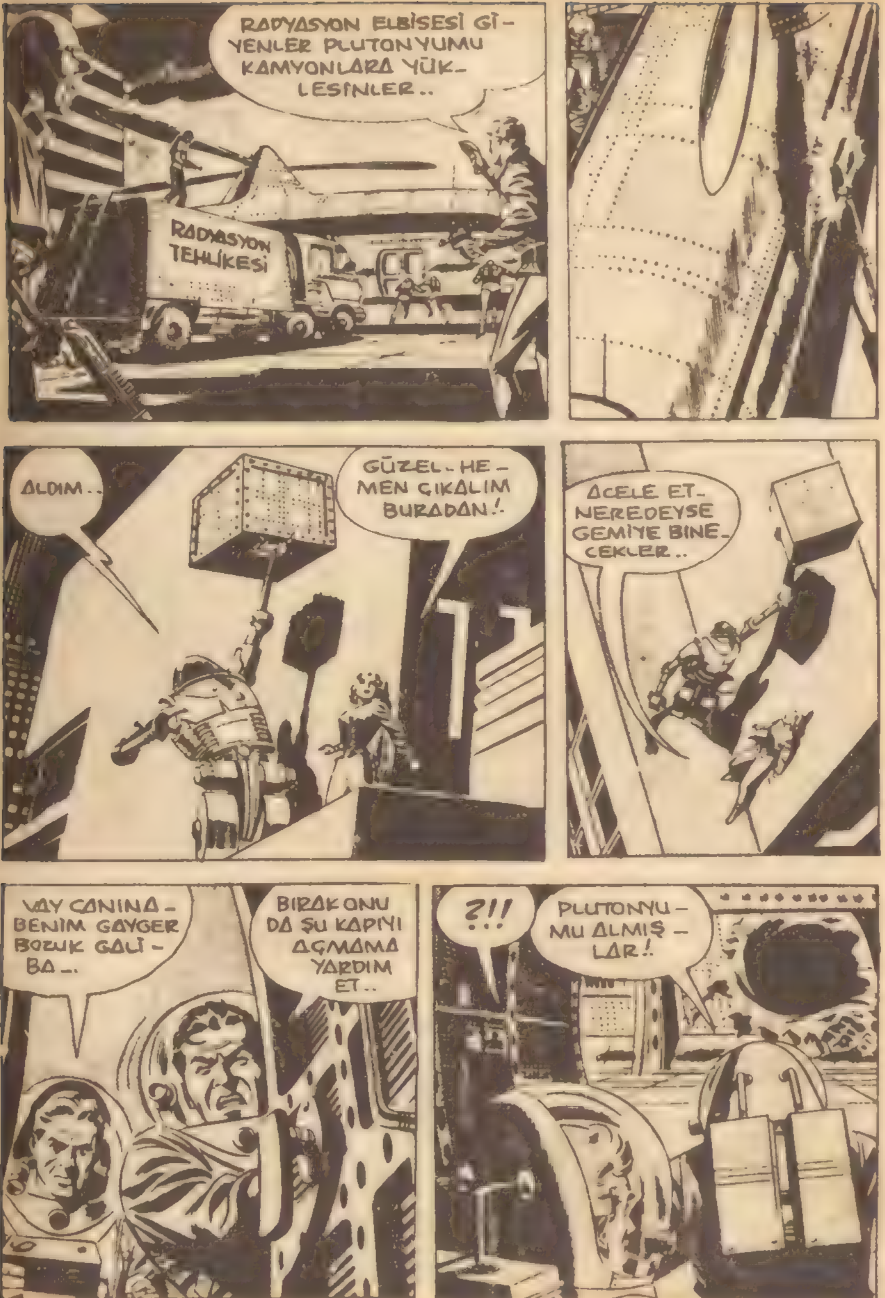

RADYASYON ELBİSESİ Gİ-YENLER PLUTONYUMU KAMYONLARA YÜK-LESİNLER..
RADYASYON TEHLİKESİ
ALDIM..
GÜZEL.. HE-MEN ÇIKALIM BURADAN!.
ACELE ET.. NEREDEYSE GEMİYE BİNE-CEKLER..
VAY CANINA.. BENİM GAYGER BOZUK GALİ-BA..
BIRAK ONU DA ŞU KAPIYI AÇMAMA YARDIM ET..
?!!
PLUTONYU-MU ALMIŞ-LAR!.

NE DURUYOR-SUNUZ..? ALSANAZA SANDIĞI.!
GORDON.! ÇABUK BURAYA GEL.!
OLMAZ.. RADYASYON ELBİSEM YOK..
FARKETMEZ.. PLUTONYUM YOK BURADA..
ARKADAN GÖVDEYİ DELİP ALMIŞ-LAR..
ŞURAYA BAKIN.!
HIRSIZ ORADA.. AŞAĞIDA.!
IŞIKLARI YAKIN ÇA-BUK.!
BİR ROBOT BU.!
KIZI DA REHİN ALMIŞ..
ATEŞ ETME-YİN, KIZI VURA-BİLİRİZ!.

GORDON'DAN ÇIKIŞ KAPISINA - ROBOT PLUTONYUMU KAÇIRIYOR SAKIN BIRAKMA - YIN !.
TAMAM.. YAKLA - ŞIN.. KIZI AL - MADAN ATEŞ ETME - YIN !
DIKKATLI OLMALI - YIZ !.
KAMYON.. ONA DOĞRU GIDIYOR..
2-9
ÇILDIRMIŞ BU.. BACAYA TIRMANI - YOR !.
EYVAH.. KIZLA BIRLIKTE DÜŞECEK..

ŞURAYA BAK.. BACANIN SAHANLIĞINA ÇIKTI!.
NE YAPACAK ACABA ?
PLUTONYUMUN RADYASYONU KIZI ÖLDÜREBİLİR.
GORDON ÇILDIRDIN MI SEN ? DUR!.
DAN BARRY 2-11
NE OLUYOR BABA ?.
GORDON KIZI KURTARMAK İÇİN HAYATINI TEH...EYE ...IYOR.!
DÜNYALI YARATIK GELİYOR!.
ÖLDÜR ONU!.

YARALADI BENİ.. ONU YOK EDE-CEĞİM..
23. K.Z. ŞURAYA BAK-
NE VAR 96. V.S.?
BİZİMKİLER GELDİLER..
MANİ ONBİRDEN MER-KEZE..ROBOTU GÖRÜ-YORUM..BİR KEPÇEY-LE ALIYOR-LAR ONU.
OLMAYA ÇA-LIŞACAĞIM-
KIZ VURU-LUR

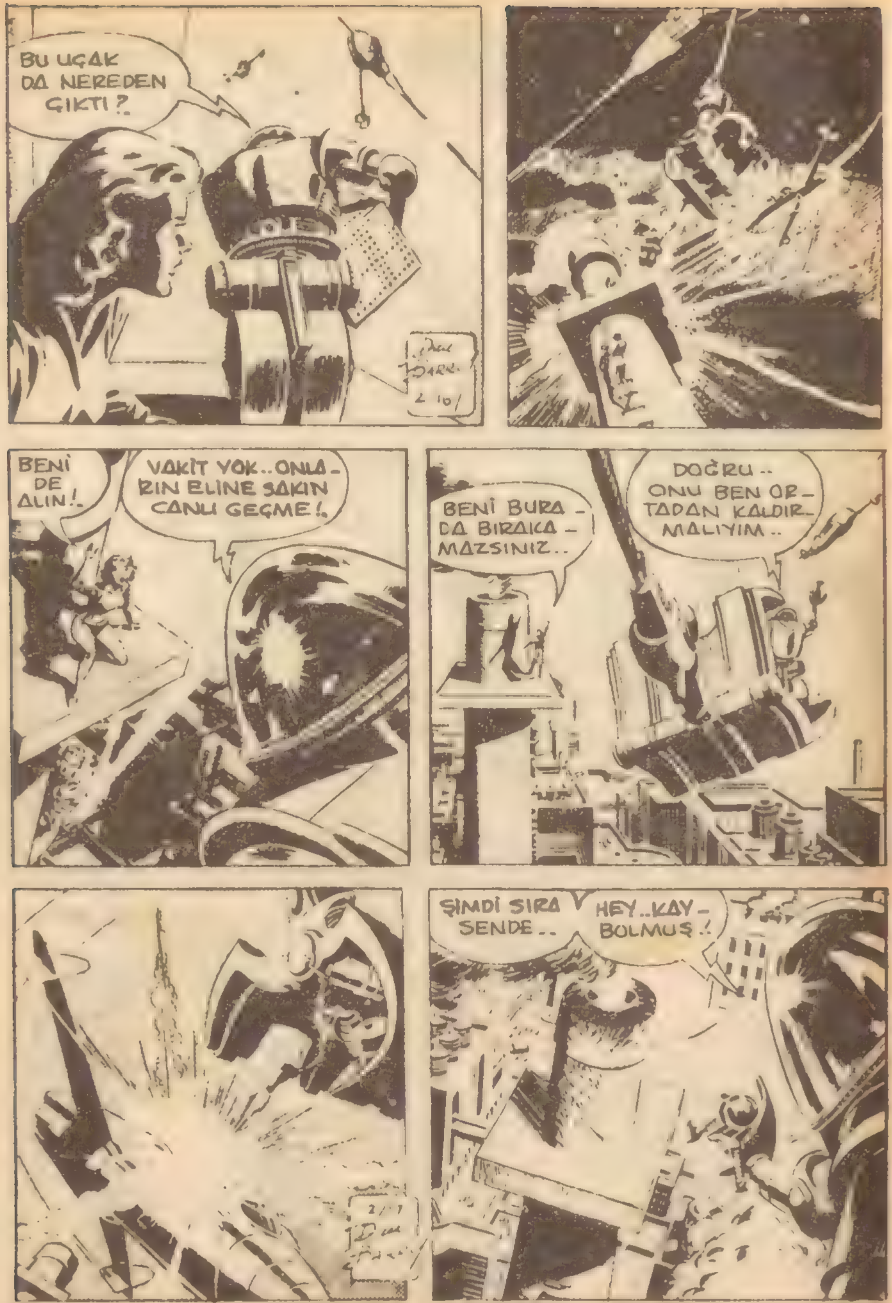
BU UÇAK DA NEREDEN ÇIKTI?
BENİ DE ALIN!
VAKİT YOK.. ONLA-RIN ELİNE SAKIN CANLI GEÇME!
BENİ BURA-DA BIRAKA-MAZSINIZ..
DOĞRU.. ONU BEN OR-TADAN KALDIR-MALIYIM..
ŞİMDİ SIRA SENDE..
HEY.. KAY-BOLMUŞ!

NEREYE GITTI ?
KORKMAYIN BAYAN KURTULDUNUZ ARTIK..
HAYIR..BIRAK BENI!.
EYVAH..KIZ DİRENİYOR.. DÜŞECEKLER!
APTAL DÜNYALI.. BIRAKIN BENİ..
ÇILDIRDINIZ MI SİZ? SAKİN OLUN!.
BENİ CANLI YAKALIYAMAZSINIZ!
?!!
ZARKOF! TUT ONU.. O DA YABANCILARDAN!.

SAKIN BIRAK-MAYIN.!
HAYIR.. ÖLMEM LÂZIM..!
HAYATINIZ BIZIM IÇIN ÇOK DEĞER-Lİ BAYAN..
BENDEN HİÇ BİR ŞEY ÖĞRENE-MEZSİ-NİZ..!
HER ŞEYİ ÖĞRENECE-ĞİZ..AMA KUVVETLE DEĞİL TEKNİK-LE..
İPNOTİZE MA-KİNENİZ BENİ ETKİLEMEZ DR. ZARKOF..
GÖRECEĞİZ PAM. BU KOMPÜTER BEYİN RİTMİNİ ANALİZ EDECEK. SONRA ONLARI BİZE BİLDİRE-CEK..
BÖYLECE SOYGUN PLÂN-LARINIZI ÖĞ-RENECEĞİZ..
BENDEN.. HİÇ.. BİR ŞEY.. ÖĞRE-NEMEYE-CEKSİ-NİZ..
TAMAM ETKİYE GİRDİ.. BEYİN DALGA-LARI TAMA-MEN YABAN-CI..
PAM KİMSİN SEN ? NE-REDEN GELDİN ?.
MEKKANE'-NİN BİR HİZMET-KÂRIYIM BEN!.

MEKKANE HALKI DÜNYADAKİ URANYUMU ALMAZSA HEPSİ ÖLECEK..
VAY CANINA.! NASIL DA KANDIRDILAR BİZİ ?!
LÂBORATUARDA ÖĞRENDİĞİM ŞEYLERE UYUYOR BU.. ROBOT ÇELİK DUVARLI CANLI HÜCRELERDEN YAPILMIŞTI..
DEMEK O KAÇAK "ROBOT" BİR CANLIYDI..
EVET.. ARKASINDA DA MÜKEMMEL BİR ŞEKİLDE PLÂSTİK KAPLANMIŞ BU ROBOTU BIRAKTI..
NASIL.. BU DA MI ROBOT..?
EVET.. ASIRLAR SÜREN BİR DEĞİŞİMİN SONUCU.. AMA HAYAT ORGANIMIZ METAL DUVARLI CANLI HÜCRELERDİR..
BU ORGANLARDAN PEK ÇOK GELİŞMİŞ İNSANLAR ORTAYA ÇIKTI..
BUNU DA YETERLİ BİR BİLİM DÜZEYİ İLE BAŞARDINIZ..
EVET DÜNYALI.. ŞİMDİ YAŞAMAMIZ İÇİN SİZİN URANYUMUNUZ GEREKLİ..
BU İPNOTİK ETKİYLE BİZİ ONLARA GÖTÜRECEKSİN 96.Y.S. SOYGUNLARA SON VERİLECEK..

ROTA 156.98 KUZEY..
BU ROTAYI İZLE GORDON.. ROBOT BEYNİ HATA YAPMAZ..
TABİİ BİZİ TUZAĞA DÜŞÜRMEK İÇİN PROGRAMLANMAMIŞSA!..
ÖNÜMÜZDE BİR ŞEY VAR!..
UYDUYU KORUYAN MAYIN KUŞAĞINA GİRİYORUZ!..
ONLARI UZAKLAŞTIRACAK SİNYALİ BEN VEREBİLİRİM..
OLDU MAYINLAR YOL VERDİ..
İŞTE METAL GEZEGEN MEKKANE'YE GELDİK..
FAKAT SİLAHLAR ÜZERİMİZE ÇEVRİLMİŞ DURUMDA..

YA BIZE ATEŞ AÇARSA?
ALTI SANİYE İÇİNDE İNİŞ SİNYALİ VERİLMEZSE ATEŞ AÇARLAR..
TELSİZ AÇIK.. ÇABUK..HEMEN SİNYALİ SÖYLE..
KLAE Ø LPRYT PAERGH..
TAMAM İNİŞ KAPISI AÇILIYOR..
ALTIMIZDA BIR PİST VAR ZARKOF..
SUNİ BİR GEZEGEN BU..BİZDEN ALDIKLARI URANYUMLA YAŞIYOR. BUNA BİR SON VERMELİYİZ..
96.Y.S. DÜNYALILARI BURAYA GETİRDİN DEMEK?!
PEŞİMİZDEN GELEN OLMADI.. DÜNYAMIZI TANIMAK İSTEDİLER..
© 1960, King Features Syndicate, Inc. World rights reserved.
TANIYAMIYACAKLAR!
YOK OLMAK İSTEMİYORSANIZ BENİ DİNLEYİN..

ATEŞ EDERSENİZ DÜNYANIZ YOK OLUR MEKKANELİLER..
BAKIN..ŞU KAPTA SAF BIR HAFNİUM KİTLESİ VAR..
BU MADENİ TANIYORSUNUZ DEĞİL Mİ ?
EVET.!
ŞİMDİ BU BAKTERİLERİ ONUN ÜZERİNE SALACAĞIM..DİKKAT EDİN.!
HAFNİUM YOK OLUYOR..
EVET.. BU METALOFAJ BAKTERİLERİ HAFNİUMLA BESLENİRLER..SİZİN YAPINIZ DA HAFNİUMDAN..BU BIR TÜP BAKTERİ GEZEGENİNİZDEKİ HAYATI YOK EDER..
ANLAŞILAN HAYATIMIZ SENİN ELİNDE DÜNYALI..
EVET.. LÂBORATUARDA BİRİNİZİ İNCELEMİŞTİM YAPINIZDA HAFNİUMUN BOL OLDUĞUNU GÖRDÜM..
HELA ÜREYEN BU BAKTERİLER SERBEST KALIRLARSA BÜTÜN METAL DÜNYANIZI KISA SÜREDE YERLER..
SİZİ İKAZ EDİYORUM..BU HIRSIZLIKLARA DERHAL SON VERİN.!
AMA YAŞAMAMIZ İÇİN URANYUM GEREK BİZE..BİZ DE EN AZ SİZLER KADAR CANLIYIZ..
ÖLMEMİZİ Mİ İSTEYECEKSİNİZ BİZDEN ?
3-2

SİZİNLE ARAMIZDA TEMELDE FARK YOK..
SIZIN HÜCRELERİNİZ PROTOPLAZMADAN, BIZIMKİLER DE METALDEN YAPILMIŞ.. SIZIN BESİNE İHTİYACINIZ VAR, BIZIM DE URANYUMA..
SIZLER METALDEN ROBOT YAPARSINIZ..
BIZLER DE PROTOPLAZMADAN..
ARAMIZDAKİ BU FARKLARDAN DOLAYI ELİNİZDE URANYUM OLDUĞU HALDE BİZİ ÖLÜME MI TERKEDECEKSİNİZ?
URANYUM DÜNYAYA DA LÂZIM MEKKANELİ. AMA BAŞKA BIR ÇÖZÜM YOLU BULABILIRIZ..
NE GİBİ BIR ÇÖZÜM YOLU?
ELEKTRONİK TELESKOBUNUZA BAKIN.. SIZIN İÇİN BAŞKA GEZEGENDE BIR ÜMIT VAR..
İŞTE JÜPİTER GEZEGENİ.. URANYUM YATAKLARI ÇOK ZENGİN.. ÇEKİM FAZLA OLDUĞUNDAN BİZİM İÇİN ELVERİŞSİZ..
ÇEKİM BİZİ ETKİLEMEZ. ASIRLAR SONRA KENDİMİZE YENİ BİR VATAN BULDUK GALİBA..
ORADA RAHAT EDEBİLECEK MİSİNİZ..?
EVET.. ESKİ GEZEGENİMİZİN ÇEKİMİ DE ÇOK FAZLAYDI.. BİZİM İÇİN BIR SORUN DEĞİL BU..

Devamı Gelecek Sayıda

# ŞEBNEM'İN 4. KİTABINI ALDINIZ MI ?

ŞEBNEM serisinden çıkan kitaplar:

1-ŞEBNEM canlı bebekler
2-ŞEBNEM maskeli baloda
3-ŞEBNEM defile yapıyor
4-ŞEBNEM bahar geldi

**BÜTÜN BAYİLERDE**